



Nº: **1101**

Vértice:

SAN CRISTÓBAL

ORDEN: **4**

Municipio: BERRIZ

TTHH: BIZKAIA Localidad:

Paraje MONTE

SITUACIÓN: Hoja 1/50.000: 62
Cuadrante: IV
Hoja 1/10.000: 62-IV-D

Fecha Colocación:

Fecha Observación: 1995

Fecha Control:

COORDENADAS EN EL SISTEMA ED50:

Actualmente NO es el Sistema Geodésico de Referencia Oficial

X: 534464,128

U.T.M. Y: 4782788,419

Z: 535,081 Cabeza Hito

GEOGRÁFICAS:

L: 43 ° 11 ' 46,7037 " N

M: 2 ° 34 ' 33,0149 " W

Convergencia: 0 ° 17 ' 25,2300 " E

Factor de escala: 0,999614 Huso: 30

MAPA DE SITUACIÓN 1:150.000

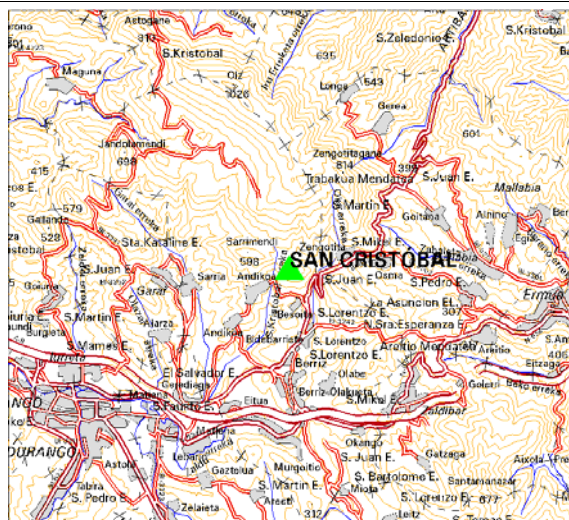

MAPA DE SITUACIÓN 1:25.000

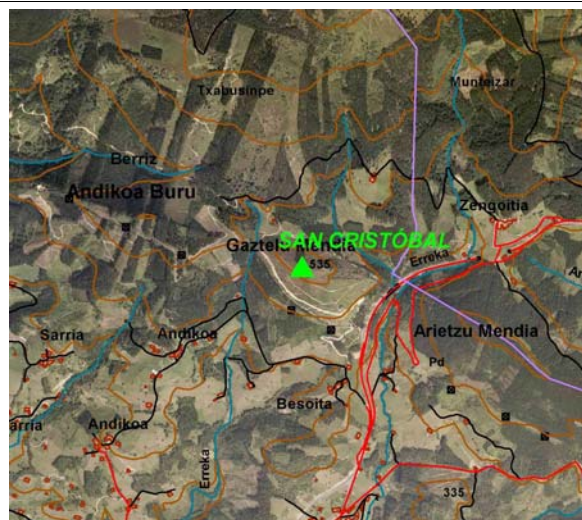

VISTA PANORÁMICA

VISTA DETALLE



DIMENSIONES :

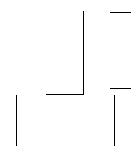

Nº: **1101**

Vértice:

SAN CRISTÓBAL**VUELTA DE HORIZONTE**

PUNTO VISADO NOMBRE	PLANO U.T.M.	
	DISTANCIA	AZIMUT
Santicruz	0,000	0,0000
Gaztelumendi	0,000	0,0000
Udalaitz	0,000	0,0000
Ailluitz	0,000	0,0000
Anboto	0,000	0,0000
Oiz	0,000	0,0000

RESEÑA:

En T.T., por la carretera nueva de Durango a Markina, nos encontramos con el cruce de Andinoa. Una vez pasado el primer caserío a la derecha, coger el camino que nos lleva hasta el alto de San Cristóbal.

Una vez tomado este camino, cualquier desviación nos lleva hasta el alto.

Se llega el T.T., hasta arriba

Con cortafuegos en la zona más alta de San Cristóbal.