



Nº: **1107**

Vértice:

LEGARREGI

ORDEN: **4**

Municipio: BERRIATUA

TTHH: BIZKAIA Localidad:

Paraje MONTE

SITUACIÓN: Hoja 1/50.000: 63
Cuadrante: I
Hoja 1/10.000: 63-I-A

Fecha Colocación:

Fecha Observación: 1995

Fecha Control:

COORDENADAS EN EL SISTEMA ED50:

Actualmente NO es el Sistema Geodésico de Referencia Oficial

X: 544441,753

U.T.M. Y: 4793834,965

Z: 373,382 Cabeza Hito

GEOGRÁFICAS:

L: 43 ° 17 ' 42,8952 " N

M: 2 ° 27 ' 7,7525 " W

Convergencia: 0 ° 22 ' 32,5100 " E

Factor de escala: 0,999624 Huso: 30

MAPA DE SITUACIÓN 1:150.000

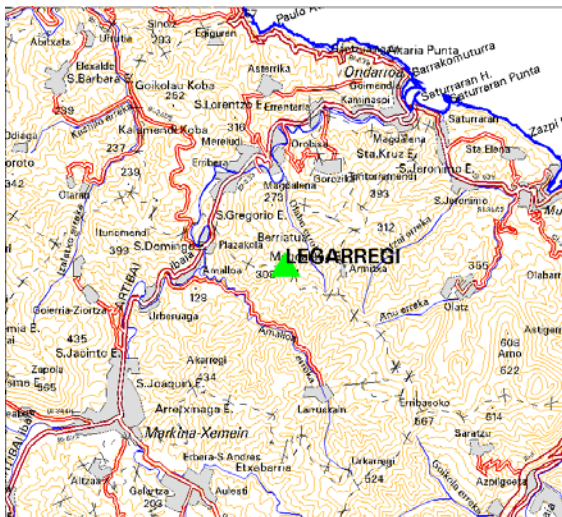

MAPA DE SITUACIÓN 1:25.000



VISTA PANORÁMICA

VISTA DETALLE



DIMENSIONES :

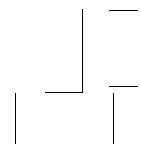

Nº: **1107**

Vértice:

LEGARREGI**VUELTA DE HORIZONTE**

PUNTO VISADO NOMBRE	PLANO U.T.M.	
	DISTANCIA	AZIMUT
Laborain	0,000	0,0000
Colamendi	0,000	0,0000
San Miguel	0,000	0,0000
Berartzandi	0,000	0,0000
Zapola	0,000	0,0000
Itonamendi	0,000	0,0000
Arno	0,000	0,0000
Calamua	0,000	0,0000

RESEÑA:

En T.T., y en Berriatua, dirección a Ondarroa, encontraremos a la derecha unos carteles que indican "Cicaucho". Entramos a la fábrica y a 400 m a la derecha, accedemos por una pista que nos conduce a la situación del vértice. La última parte de la pista es de fuerte pendiente, pero se accede al mismo vértice. Cumbre recién plantada de pinos. Actualmente despejada.