



Nº: **1110**

Vértice:

ZAPOLA

ORDEN: **4**

Municipio: MARKINA-XEMEIN

TTHH: BIZKAIA Localidad:

Paraje MONTE

SITUACIÓN: Hoja 1/50.000: 63
Cuadrante: I
Hoja 1/10.000: 63-I-C

Fecha Colocación:

Fecha Observación: 1995

Fecha Control:

COORDENADAS EN EL SISTEMA ED50:

Actualmente NO es el Sistema Geodésico de Referencia Oficial

X: 539251,384

U.T.M. Y: 4791553,718

Z: 562,436 Cabeza Hito

GEOGRÁFICAS:

L: 43 ° 16 ' 29,9884 " N

M: 2 ° 30 ' 58,6694 " W

Convergencia: 0 ° 19 ' 53,7000 " E

Factor de escala: 0,999618 Huso: 30

MAPA DE SITUACIÓN 1:150.000

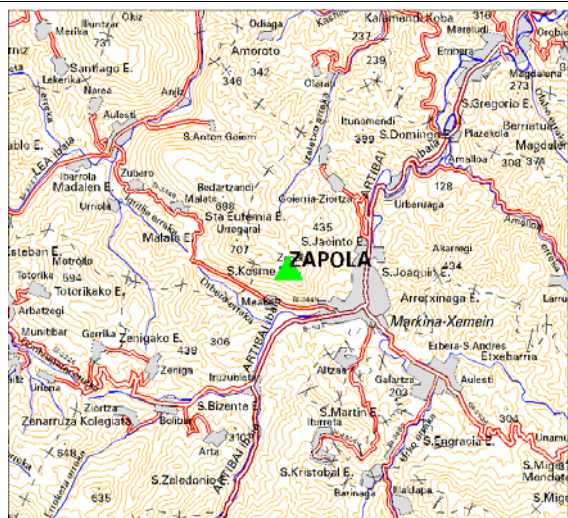

MAPA DE SITUACIÓN 1:25.000



VISTA PANORÁMICA

VISTA DETALLE



DIMENSIONES :

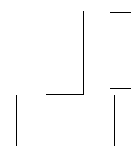

Nº: **1110**

Vértice:

ZAPOLA**VUELTA DE HORIZONTE**

PUNTO VISADO NOMBRE	PLANO U.T.M.	
	DISTANCIA	AZIMUT
Itoñamendi	0,000	0,0000
Calamendi	0,000	0,0000
Santa Cruz	0,000	0,0000
Arietzu	0,000	0,0000
Siñoiz	0,000	0,0000
Calvario	0,000	0,0000
Berdatzandi	0,000	0,0000
Oiz	0,000	0,0000
Kalamua	0,000	0,0000
Arno	0,000	0,0000

RESEÑA:

En T.T., y en la carretera de Markina a Durango y saliendo del primero, nos encontramos a la derecha un cartel indicador que dice "Aulestia-8".

Continuamos según el mojón kilométrico nº 48.

Enseguida nos encontramos a la derecha una pista por la que continuaremos hasta llegar al monte.