



Nº: **1112**

Vértice:

**BALDAKONTXUNTXURRA**

ORDEN: **4**

Municipio: MARKINA-XEMEIN

TTHH: BIZKAIA Localidad:

Paraje MONTE

SITUACIÓN: Hoja 1/50.000: 63  
Cuadrante: III  
Hoja 1/10.000: 63-III-A

Fecha Colocación:

Fecha Observación: 1995

Fecha Control:

COORDENADAS EN EL SISTEMA ED50:

*Actualmente NO es el Sistema Geodésico de Referencia Oficial*

X: 540495,823

U.T.M. Y: 4788391,097

Z: 472,449  Cabeza Hito

GEOGRÁFICAS:

L: 43 ° 14 ' 47,2361 " N

M: 2 ° 30 ' 4,3008 " W

Convergencia: 0 ° 20 ' 30,3200 " E

Factor de escala: 0,999620 Huso: 30

MAPA DE SITUACIÓN 1:150.000



MAPA DE SITUACIÓN 1:25.000

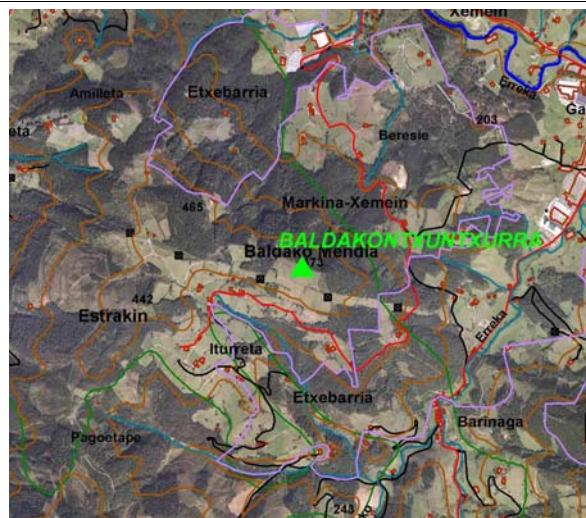

VISTA PANORÁMICA

VISTA DETALLE



**DIMENSIONES :**

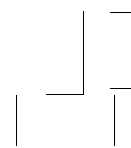

Nº: **1112**

Vértice:

**BALDAKONTXUNTXURRA****VUELTA DE HORIZONTE**

PUNTO VISADO NOMBRE	PLANO U.T.M.	
	DISTANCIA	AZIMUT
Zuluega	0,000	0,0000
Alkorta	0,000	0,0000
Siñoiz-Felix	0,000	0,0000
Calamendi	0,000	0,0000
Itoñamendi	0,000	0,0000
Zapola (pinos)	0,000	0,0000
Arno	0,000	0,0000
Kalamua	0,000	0,0000
Laborain	0,000	0,0000
Oiz	0,000	0,0000

**RESEÑA:**

En T.T., por la carretera de Markina a Etxebarria, nos encontramos a la derecha un cartel indicador que dice "Iurreta 5,5". Seguimos por esta carretera durante 5 km hasta llegar a Jaldegui. Aquí nos desviamos por una pista de tierra que hay a la derecha. Llegaremos al final a un cierre o estacado que está situado a nuestra derecha. A partir de aquí continuaremos caminando unos 7 minutos hasta llegar al buzón e montañeros.

Cumbre con pino alto al NW y pino pequeño recién plantado. Buzón de montañeros de forma triangular pintado en verde.