



Nº: 1113

Vértice:

KALAMUA

ORDEN: 2

Municipio: ETXEBARRIA

TTHH: BIZKAIA Localidad:

Paraje MONTE

SITUACIÓN: Hoja 1/50.000: 63
Cuadrante: III
Hoja 1/10.000: 63-III-A

Fecha Colocación:

Fecha Observación: 1995

Fecha Control:

COORDENADAS EN EL SISTEMA ED50:

Actualmente NO es el Sistema Geodésico de Referencia Oficial

X: 543979,365

U.T.M. Y: 4786284,585

Z: 771,211 Cabeza Hito

GEOGRÁFICAS:

L: 43 ° 13 ' 38,2520 " N

M: 2 ° 27 ' 30,4420 " W

Convergencia: 0 ° 22 ' 15,2600 " E

Factor de escala: 0,999623 Huso: 30

MAPA DE SITUACIÓN 1:150.000

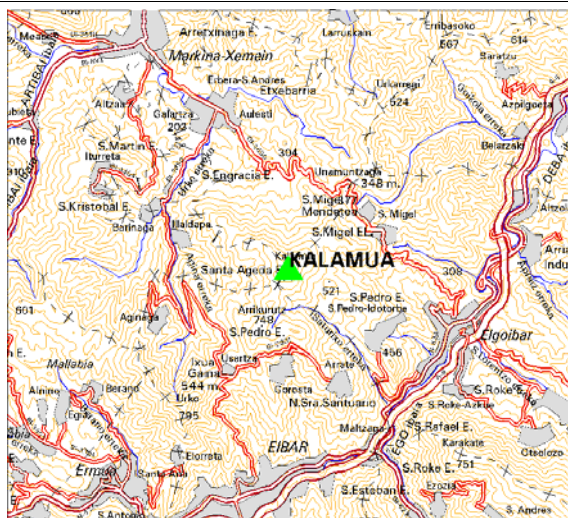

MAPA DE SITUACIÓN 1:25.000



VISTA PANORÁMICA

VISTA DETALLE



DIMENSIONES :

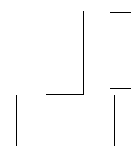

Nº: 1113	Vértice: KALAMUA
-----------------	-------------------------

VUELTA DE HORIZONTE

PUNTO VISADO	PLANO U.T.M.	
NOMBRE	DISTANCIA	AZIMUT

RESEÑA:

Se accede desde la Ctra. Eibar a Arrate y desde el punto kilométrico 79 sale hacia el NO. Una pista a pie que nos lleva hasta el collado de Kalamua, donde se encuentra el hito. La duración del recorrido a pie es de 45 minutos.