



Nº: **1116**

Vértice:

**CORBA/PANDO**

ORDEN: **4**

Municipio: ARTZINIEGA

TTHH: **ÁLAVA** Localidad:

Paraje MONTE

Hoja 1/50.000: 86

SITUACIÓN: Cuadrante: I

Hoja 1/10.000: 86-I-A

Fecha Colocación:

Fecha Observación: 1995

Fecha Control:

**COORDENADAS EN EL SISTEMA ED50:**

*Actualmente NO es el Sistema Geodésico de Referencia Oficial*

X: 489797,120

U.T.M. Y: 4777953,503

Z: 547,707  Cabeza Hito

**GEOGRÁFICAS:**

L: 43 ° 9 ' 12,5564 " N

M: 3 ° 7 ' 31,7385 " W

Convergencia: 0 ° 5 ' 8,9700 " W

Factor de escala: 0,999601 Huso: 30

MAPA DE SITUACIÓN 1:150.000



MAPA DE SITUACIÓN 1:25.000

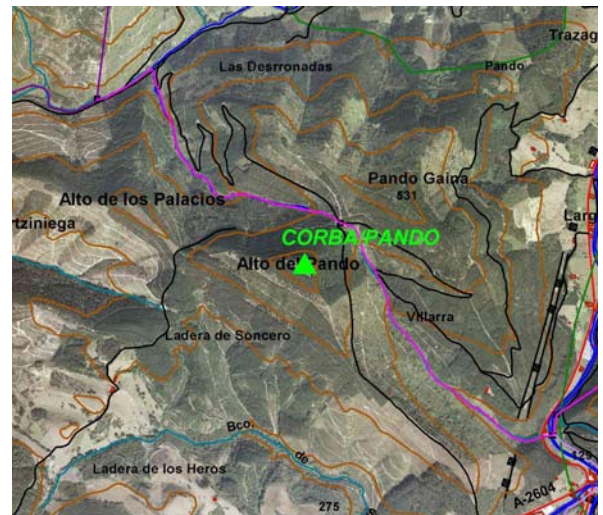

VISTA PANORÁMICA

VISTA DETALLE



**DIMENSIONES :**

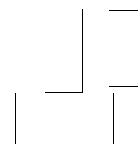

Nº: **1116**

Vértice:

**CORBA/PANDO****VUELTA DE HORIZONTE**

<b>PUNTO VISADO</b> NOMBRE	<b>PLANO U.T.M.</b>	
	DISTANCIA	AZIMUT
Aro (1-ORDEN)	0,000	0,0000
Nuevo Aro	0,000	0,0000
Tablas	0,000	0,0000
Pando	0,000	0,0000
Zavalla	0,000	0,0000
Perigaña	0,000	0,0000
Dubalza	0,000	0,0000
Belascola	0,000	0,0000

**RESEÑA:**

Se accede por una pista desde Barraturen en la carretera entre Arceniega y Bilbao. Una vez pasada la fábrica de papel Scorr, el primer tramo esta cementado hasta un aportela. Allí y a la derecha, por un camino forestal hasta lo más alto. La parte final del acceso, por la ladera del alto del prado es muy pendiente y con mucha piedra suelta, pero en un principio, accesible. También existen algunos escalones en la subida, sobre todo donde corta con pistas forestales.