



Nº: **1123**

Vértice:

**KOLOMETA**

ORDEN: **4**

Municipio: OROZKO

TTHH: BIZKAIA Localidad:

Paraje MONTE

SITUACIÓN: Hoja 1/50.000: 86  
Cuadrante: IV  
Hoja 1/10.000: 86-IV-B

Fecha Colocación:

Fecha Observación: 1995

Fecha Control:

**COORDENADAS EN EL SISTEMA ED50:**

*Actualmente NO es el Sistema Geodésico de Referencia Oficial*

X: 511250,663

U.T.M. Y: 4768661,612

Z: 1006,699  Cabeza Hito

GEOGRÁFICAS:

L: 43 ° 4 ' 11,2914 " N

M: 2 ° 51 ' 42,5485 " W

Convergencia: 0 ° 5 ' 39,7000 " E

Factor de escala: 0,999601 Huso: 30

MAPA DE SITUACIÓN 1:150.000

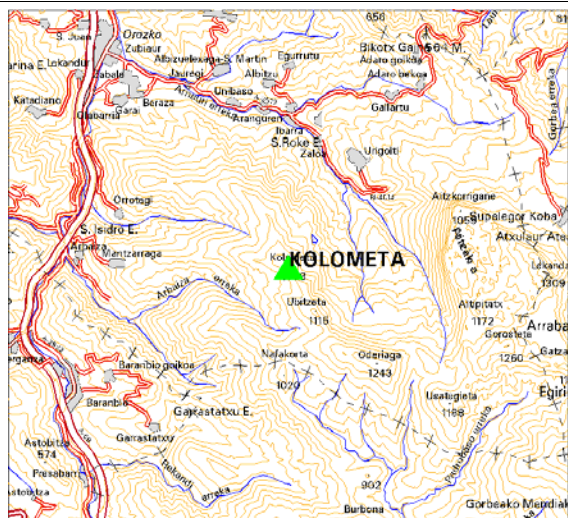

MAPA DE SITUACIÓN 1:25.000



VISTA PANORÁMICA

VISTA DETALLE



**DIMENSIONES :**

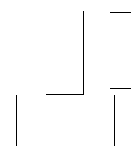

Nº: **1123**

Vértice:

**KOLOMETA****VUELTA DE HORIZONTE**

<b>PUNTO VISADO</b> NOMBRE	<b>PLANO U.T.M.</b>	
	DISTANCIA	AZIMUT
Arna	0,000	0,0000
Alpisu	0,000	0,0000
Larraño	0,000	0,0000
Unseta	0,000	0,0000
Semelarraga	0,000	0,0000
Garastatxu	0,000	0,0000
Lobanchu (caseta)	0,000	0,0000
Jesuri	0,000	0,0000

**RESEÑA:**

En T.T., desde Orozko, en dirección a Vitoria y a unos 3.3. Km nos encontramos un desvío a la izquierda que cruza un río. Continuamos por aquí durante 7 km después de pasar bajo una autopista.

Seguiremos por esta pista de hormigón y más tarde de grava, hasta llegar a un cruce. Tomaremos la de la derecha que sube hasta el mismo pico.

Cumbre despejada. Buzón de montañeros.