



Nº: **1126**

Vértice:

BERESIYA

ORDEN: **4**

Municipio: IURRETA

TTHH: BIZKAIA Localidad:

Paraje MONTE

SITUACIÓN: Hoja 1/50.000: 62
Cuadrante: IV
Hoja 1/10.000: 62-IV-C

Fecha Colocación:

Fecha Observación: 1995

Fecha Control:

COORDENADAS EN EL SISTEMA ED50:

Actualmente NO es el Sistema Geodésico de Referencia Oficial

X: 530856,944

U.T.M. Y: 4780461,391

Z: 187,470 Cabeza Hito

GEOGRÁFICAS:

L: 43 ° 10 ' 31,8333 " N

M: 2 ° 37 ' 13,3005 " W

Convergencia: 0 ° 15 ' 35,1500 " E

Factor de escala: 0,999611 Huso: 30

MAPA DE SITUACIÓN 1:150.000

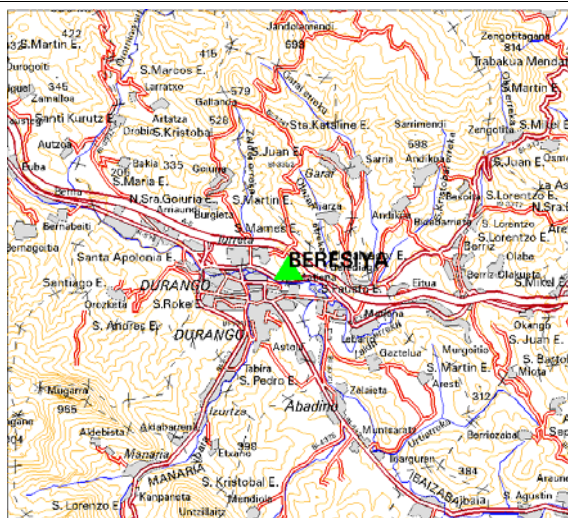

MAPA DE SITUACIÓN 1:25.000

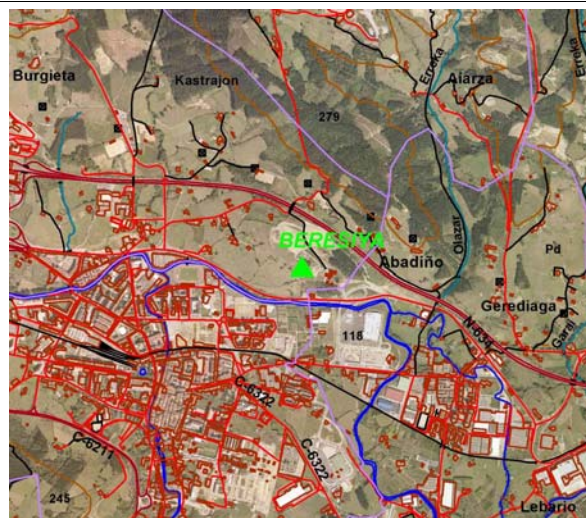

VISTA PANORÁMICA

VISTA DETALLE



DIMENSIONES :

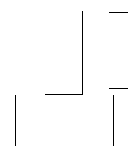

Nº: **1126**

Vértice:

BERESIYA**VUELTA DE HORIZONTE**

PUNTO VISADO NOMBRE	PLANO U.T.M.	
	DISTANCIA	AZIMUT
Goyuria	0,000	0,0000
Mugarra	0,000	0,0000
Ailluitz	0,000	0,0000
Gaztelumendi	0,000	0,0000
Artiezu	0,000	0,0000
Gallinda	0,000	0,0000
Anboto	0,000	0,0000
Isundi	0,000	0,0000

RESEÑA:

En coche y desde Durango, nos dirigimos por la desviación que indica "Goyuria-3", en la carretera de Durango-SS. A los 100 m de ésta y a la derecha hay una pista asfaltada que va paralela a la autopista. Durante 850 m vamos por ella hasta llegar al desvío que va al depósito de aguas de Durango y que está a unos 300 m. A continuación y andando, alcanzaremos la cota más alta.

Cumbre con torre de alta tensión. Más abajo se encuentran los depósitos de agua de Durango.