



Nº: **1128**

Vértice:

LEITZ

ORDEN: **4**

Municipio: ELORRIO

TTHH: BIZKAIA Localidad:

Paraje DEPOSITO

Hoja 1/50.000: 87

SITUACIÓN: Cuadrante: II

Hoja 1/10.000: 87-II-B

Fecha Colocación:

Fecha Observación: 1995

Fecha Control:

COORDENADAS EN EL SISTEMA ED50:

Actualmente NO es el Sistema Geodésico de Referencia Oficial

X: 536435,682

U.T.M. Y: 4778024,765

Z: 319,241 Cabeza Hito

GEOGRÁFICAS:

L: 43 ° 9 ' 11,9551 " N

M: 2 ° 33 ' 6,7942 " W

Convergencia: 0 ° 18 ' 23,3700 " E

Factor de escala: 0,999616 Huso: 30

MAPA DE SITUACIÓN 1:150.000

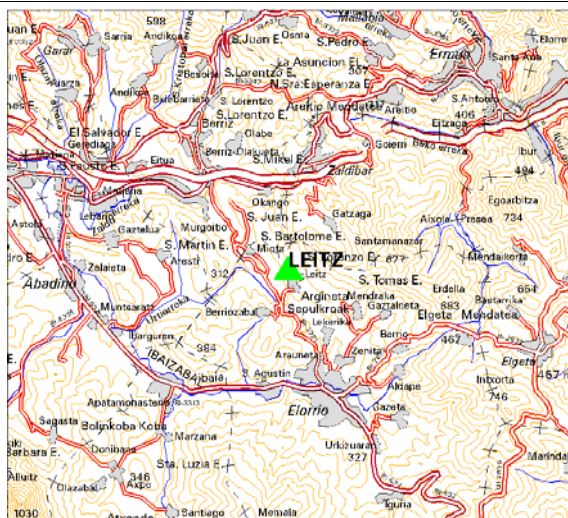

MAPA DE SITUACIÓN 1:25.000



VISTA PANORÁMICA

VISTA DETALLE



DIMENSIONES :

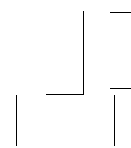

Nº: **1128**

Vértice:

LEITZ**VUELTA DE HORIZONTE**

PUNTO VISADO NOMBRE	PLANO U.T.M.	
	DISTANCIA	AZIMUT
Beresiya	0,000	0,0000
Lekanda	0,000	0,0000
Artiebaso	0,000	0,0000
Seibigain	0,000	0,0000
Ailluitz	0,000	0,0000
Santicruz	0,000	0,0000
Garono	0,000	0,0000
Gallanda	0,000	0,0000
Gastelumendi	0,000	0,0000
Gorbea	0,000	0,0000
Ariezu	0,000	0,0000
Ganekogorta	0,000	0,0000
Anboto	0,000	0,0000
San Migel	0,000	0,0000
Oiz	0,000	0,0000

RESEÑA:

Circulando de Berriz hacia Elorrio, llegamos a un alto y a la izquierda entramos al pueblo de Leniz. Seguimos durante 900 m hasta llegar a una granja abandonada. Hay un cruce de tres caminos. Cogemos el situado más a la izquierda. Seguimos 250 m hasta llegar al depósito donde se encuentra el hito.