



Nº: **1135**

Vértice:

**ARRIETABASO**

ORDEN: **4**

Municipio: MAÑARIA

TTHH: BIZKAIA Localidad:

Paraje MONTE

SITUACIÓN: Hoja 1/50.000: 87  
Cuadrante: II  
Hoja 1/10.000: 87-II-A

Fecha Colocación:

Fecha Observación: 1995

Fecha Control:

**COORDENADAS EN EL SISTEMA ED50:**

*Actualmente NO es el Sistema Geodésico de Referencia Oficial*

X: 526128,165

U.T.M. Y: 4775136,247

Z: 1000,876  Cabeza Hito

GEOGRÁFICAS:

L: 43 ° 7 ' 39,8554 " N

M: 2 ° 40 ' 43,6459 " W

Convergencia: 0 ° 13 ' 10,5200 " E

Factor de escala: 0,999608 Huso: 30

MAPA DE SITUACIÓN 1:150.000



MAPA DE SITUACIÓN 1:25.000

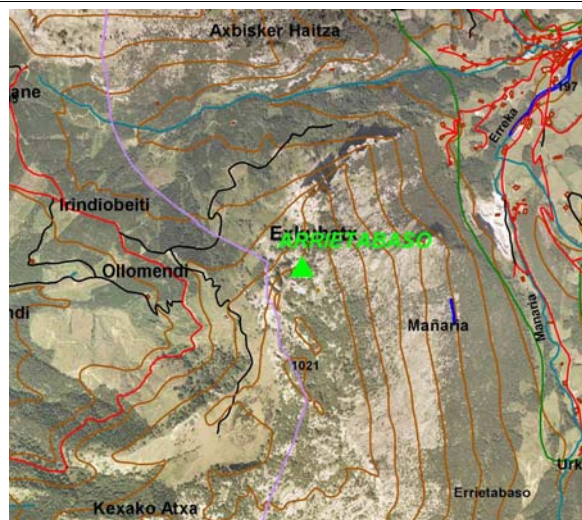

VISTA PANORÁMICA

VISTA DETALLE



**DIMENSIONES :**

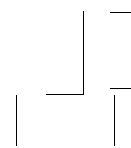

Nº: **1135**

Vértice:

**ARRIETABASO****VUELTA DE HORIZONTE**

<b>PUNTO VISADO</b> NOMBRE	<b>PLANO U.T.M.</b>	
	DISTANCIA	AZIMUT
Arburu	0,000	0,0000
Ailluitz	0,000	0,0000
Oketa	0,000	0,0000
Altun	0,000	0,0000
Gorbea	0,000	0,0000
Lekanda	0,000	0,0000
Urrekoatxa	0,000	0,0000
Anboto	0,000	0,0000
Seibigain	0,000	0,0000
Zengotita	0,000	0,0000
Mugarra	0,000	0,0000
Oiz	0,000	0,0000

**RESEÑA:**

En T.T., desde Dima nos dirigimos por la carretera de Artaun. En seguida nos encontramos una desviación a la derecha con un cartel indicador que dice "Baltzola". Continuaremos por ella según el croquis hasta que lleguemos a lo alto. Allí tenemos a la derecha otro cartel indicador diciendo "Arrietabaso". Al pie de la roca y durante 20 minutos continuaremos a pie hasta la posible ubicación del vértice, y que sería la peña situada más al norte. El lugar es peligroso y difícil de acceder. Posible necesidad de helicóptero para trabajar en la cumbre. Buzón de montañeros. Gran visibilidad.