

Nº: **1139**

Vértice:

**ODIETA**

ORDEN: **4**

Municipio: OROZKO

TTHH: BIZKAIA Localidad:

Paraje MONTE

SITUACIÓN: Hoja 1/50.000: 87  
Cuadrante: I  
Hoja 1/10.000: 87-I-C

Fecha Colocación:

Fecha Observación: 1995

Fecha Control:

**COORDENADAS EN EL SISTEMA ED50:**

*Actualmente NO es el Sistema Geodésico de Referencia Oficial*

X: 514391,123

U.T.M. Y: 4770720,783

Z: 716,606  Cabeza Hito

GEOGRÁFICAS:

L: 43 ° 5 ' 17,8519 " N

M: 2 ° 49 ' 23,5008 " W

Convergencia: 0 ° 7 ' 14,8100 " E

Factor de escala: 0,999602 Huso: 30

MAPA DE SITUACIÓN 1:150.000

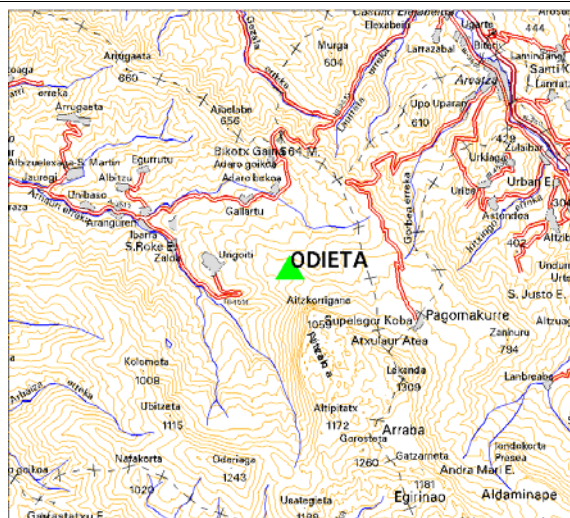

MAPA DE SITUACIÓN 1:25.000



VISTA PANORÁMICA

VISTA DETALLE



**DIMENSIONES :**

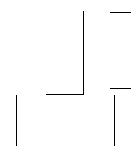

Nº: <b>1139</b>	Vértice:	<b>ODIETA</b>
-----------------	----------	---------------

**VUELTA DE HORIZONTE**

PUNTO VISADO NOMBRE	PLANO U.T.M.	
	DISTANCIA	AZIMUT
Aguilatos	0,000	0,0000
Espalda seca	0,000	0,0000
Ganeko	0,000	0,0000
Mugarra	0,000	0,0000
Pastorekorta	0,000	0,0000
Oiz	0,000	0,0000
Murga	0,000	0,0000
Santa Marina	0,000	0,0000
Erretza	0,000	0,0000
Jata	0,000	0,0000
Tablas	0,000	0,0000
Soyube	0,000	0,0000
Colometa	0,000	0,0000
Unceta	0,000	0,0000
Ailluitz	0,000	0,0000
Arna	0,000	0,0000
El Ahorcado	0,000	0,0000
Aibelaga	0,000	0,0000
Yugunan	0,000	0,0000

**RESEÑA:**

En T.T., por la carretera de Orozko a Artea, veremos a la derecha un acceso con un cartel indicador que dice "Artea y Urigoiti". Una vez llegados a Urigoiti, preguntaremos por la persona que tiene la llave de la valla roja que nos vamos a encontrar más adelante, pasado el depósito de agua. A partir de aquí no disponemos de medición, por no poder subir con el coche por el agua existente.

Las referencias para llegar a la ubicación del vértice, se encuentran siempre a la izquierda de la pista.

Después de la valla roja candada, debemos pasar otro cierre. Más adelante, veremos una zona rocosa. A continuación, a unos 150 m llegamos a una pequeña explanada que hay a la derecha, y con pinos a la ladera de la izquierda.

Cumbre rocosa. Algunos pinos al norte.