



Nº: **1141**

Vértice:

**URKIOLAMENDI**

ORDEN: **4**

Municipio: ABADIÑO

TTHH: BIZKAIA Localidad:

Paraje MONTE

SITUACIÓN: Hoja 1/50.000: 87  
Cuadrante: II  
Hoja 1/10.000: 87-II-C

Fecha Colocación:

Fecha Observación: 1995

Fecha Control:

**COORDENADAS EN EL SISTEMA ED50:**

*Actualmente NO es el Sistema Geodésico de Referencia Oficial*

X: 530491,897

U.T.M. Y: 4771283,182

Z: 1012,713  Cabeza Hito

GEOGRÁFICAS:

L: 43 ° 5 ' 34,3670 " N

M: 2 ° 37 ' 31,2860 " W

Convergencia: 0 ° 15 ' 21,4300 " E

Factor de escala: 0,999611 Huso: 30

MAPA DE SITUACIÓN 1:150.000

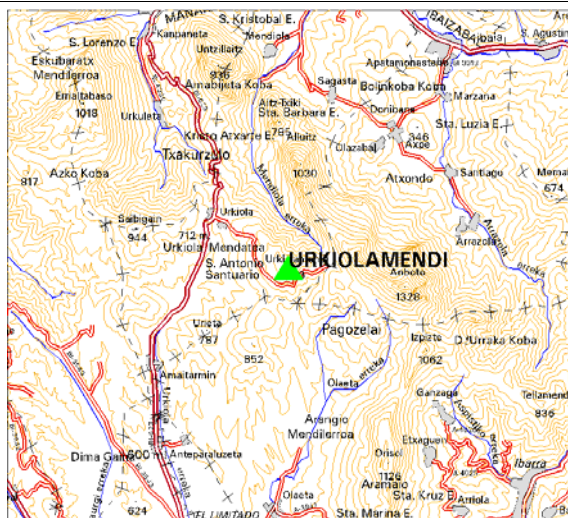

MAPA DE SITUACIÓN 1:25.000



VISTA PANORÁMICA

VISTA DETALLE



**DIMENSIONES :**

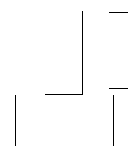

Nº: **1141**

Vértice:

**URKIOLAMENDI****VUELTA DE HORIZONTE**

<b>PUNTO VISADO</b> NOMBRE	<b>PLANO U.T.M.</b>	
	DISTANCIA	AZIMUT
Mendigain	0,000	0,0000
Jarinto	0,000	0,0000
Gorbe	0,000	0,0000
Oqueta	0,000	0,0000
Montxotegi	0,000	0,0000
Arangio	0,000	0,0000
Anboto	0,000	0,0000

**RESEÑA:**

Se accede desde el puerto de Urkiola, pasando por el santuario de San Antonio. Desde donde se coma, el camino del parque del camino natural de Urkiola. Es necesario pasar una portela con candado (cuya llave se puede conseguir en el santuario). Una vez superada la portela se rueda por el camino hasta llegar a la altura de una torre de alta tensión, donde existe un desvío a la izquierda, y desde ahí parten unas rodadas que suben en dirección este, hasta lo más alto de un pequeño teso sobre el cual está construido.