



Nº: **1144**

Vértice:

LARRALDE

ORDEN: **4**

Municipio: ZEANURI

TTHH: BIZKAIA Localidad:

Paraje MONTE

SITUACIÓN: Hoja 1/50.000: 87
Cuadrante: III
Hoja 1/10.000: 87-III-D

Fecha Colocación:

Fecha Observación: 1995

Fecha Control:

COORDENADAS EN EL SISTEMA ED50:

Actualmente NO es el Sistema Geodésico de Referencia Oficial

X: 522503,652

U.T.M. Y: 4765048,004

Z: 947,614 Cabeza Hito

GEOGRÁFICAS:

L: 43 ° 2 ' 13,2491 " N

M: 2 ° 43 ' 25,5243 " W

Convergencia: 0 ° 11 ' 18,7000 " E

Factor de escala: 0,999606 Huso: 30

MAPA DE SITUACIÓN 1:150.000

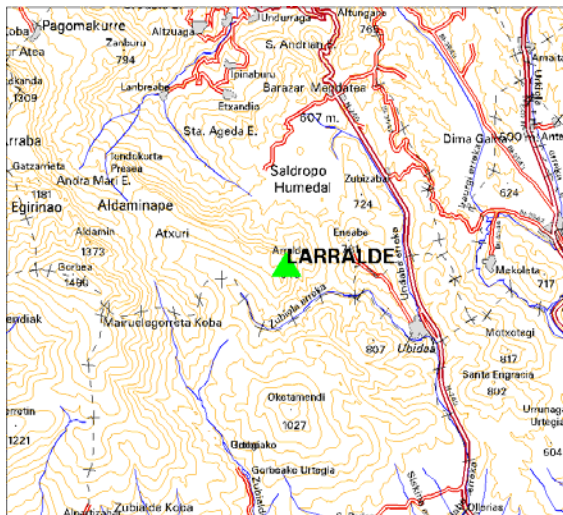

MAPA DE SITUACIÓN 1:25.000

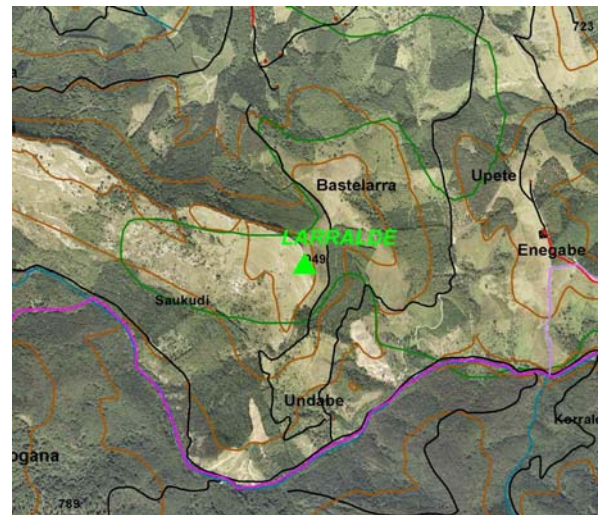

VISTA PANORÁMICA

VISTA DETALLE



DIMENSIONES :

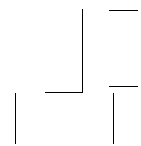

Nº: **1144**

Vértice:

LARRALDE**VUELTA DE HORIZONTE**

PUNTO VISADO NOMBRE	PLANO U.T.M.	
	DISTANCIA	AZIMUT
Betxaunburu	0,000	0,0000
Canteras Urquiola	0,000	0,0000
Ailluitz	0,000	0,0000
Saibi	0,000	0,0000
Urtemondo	0,000	0,0000
Mugarra	0,000	0,0000
Anboto	0,000	0,0000
Urrekoatsa	0,000	0,0000
Oketa	0,000	0,0000
Lekanda	0,000	0,0000
Gorbea	0,000	0,0000

RESEÑA:

En T.T., y por la carretera de Zeanuri a Gasteiz, y una vez llegados al puerto de Barazar, entramos por la pista que se encuentra junto al bar Bengoetxea y a unos 900 m llegamos a un cruce. Continuaremos por la izquierda y seguimos según el croquis por la pista de gravilla hasta llegar al pie del larrealde. A partir de aquí, vamos andando durante 20 minutos hasta subir a la cumbre donde encontraremos un buzón de montañeros.
Cumbre con piedra y pasto. Buzón de montañeros y marca "I" en azul.