

Nº: **12**

Vértice:

ZABALLA

ORDEN: **4**

Municipio: AYALA

TTHH: **ÁLAVA** Localidad:

Paraje **ALTO DE ZABALLA**

SITUACIÓN: Hoja 1/50.000: 86
Cuadrante: I
Hoja 1/10.000: 86-I-C

Fecha Colocación: 1992

Fecha Observación: 1993

Fecha Control:

COORDENADAS EN EL SISTEMA ED50:

Actualmente NO es el Sistema Geodésico de Referencia Oficial

X: 490774,744

U.T.M. Y: 4772699,301

Z: 638,387 Cabeza Hito

GEOGRÁFICAS:

L: 43 ° 6 ' 22,2786 " N

M: 3 ° 6 ' 48,1390 " W

Convergencia: 0 ° 4 ' 38,9000 " W

Factor de escala: 0,999601 Huso: 30

MAPA DE SITUACIÓN 1:150.000

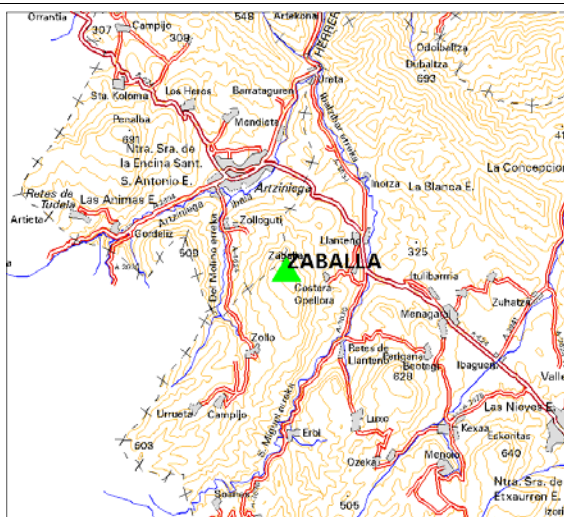

MAPA DE SITUACIÓN 1:25.000

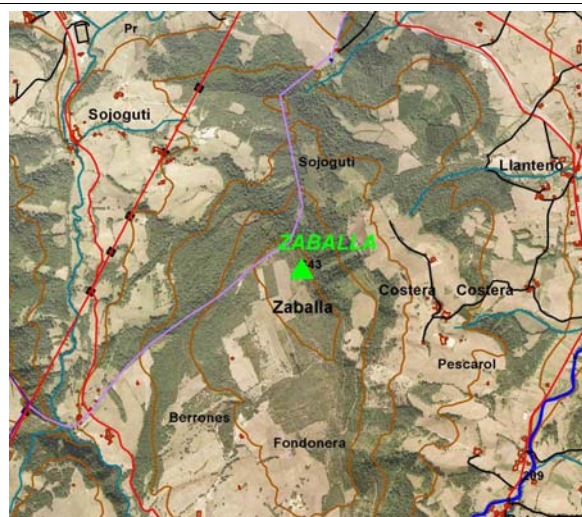

VISTA PANORÁMICA

VISTA DETALLE



DIMENSIONES :

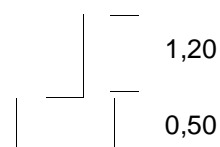

Nº: 12	Vértice: ZABALLA
---------------	-------------------------

VUELTA DE HORIZONTE

PUNTO VISADO NOMBRE	PLANO U.T.M.	
	DISTANCIA	AZIMUT
DUBALTZA	4868,054	40,5644
INORDIO	11130,752	110,1572
ESKORITAS	5876,734	140,5409
PERIGAÑA	3111,519	143,0847
ITURRIGORRI	10257,903	178,7470
ESKUTXI	7372,518	201,9115
POZO LAGOS	4840,838	244,3834
PEÑALBA	4423,015	343,3006
PANDO	5344,117	388,2878

RESEÑA:

Partiendo del pueblo de Sojo a lo largo de la calle principal, se continua por un camino en regular estado, y tomando el primer desvío a la derecha, hasta subir a un cortafuegos, y allí, a la izquierda, hasta el final del mismo, donde, cruzando una alambrada y rodeando monte a través, unos 200 metros, se llega hasta el hito.