



Nº: 145

Vértice:

CAMPAS

ORDEN: 4

Municipio: RIBERA ALTA

TTHH: ÁLAVA Localidad: LECIÑANA DE LA

Paraje MONTE DE LOS ARENALES

SITUACIÓN: Hoja 1/50.000: 113  
Cuadrante: II  
Hoja 1/10.000: 113-II-D

Fecha Colocación: 1992

Fecha Observación: 1993

Fecha Control:

COORDENADAS EN EL SISTEMA ED50:

*Actualmente NO es el Sistema Geodésico de Referencia Oficial*

X: 509532,980

U.T.M. Y: 4734534,326

Z: 675,334  Cabeza Hito

GEOGRÁFICAS:

L: 42 ° 45 ' 45,0465 " N

M: 2 ° 53 ' 0,5855 " W

Convergencia: 0 ° 4 ' 44,7700 " E

Factor de escala: 0,999601 Huso: 30

MAPA DE SITUACIÓN 1:150.000

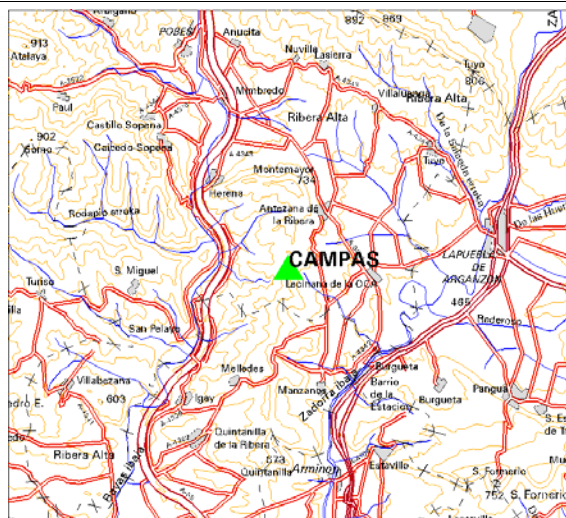

MAPA DE SITUACIÓN 1:25.000



VISTA PANORÁMICA

VISTA DETALLE



**DIMENSIONES :**

1,17

0,58

Nº: <b>145</b>	Vértice: <b>CAMPAS</b>
----------------	------------------------

**VUELTA DE HORIZONTE**

PUNTO VISADO NOMBRE	PLANO U.T.M.	
	DISTANCIA	AZIMUT
MONTEMAYOR	1655,679	2,9196
SAN VITORES	5254,887	16,6030
TUYO	5505,731	50,0696
ALTO SIERRAS	5538,190	96,0530
SAN FORMERIO P	6161,652	148,4576
SAN FORMERIO H	6139,251	148,9837
CARASTA	3862,673	305,6687
SOMO	6060,558	327,2643
BARCELEMUNDO	7111,259	365,0977

**RESEÑA:**

Se llega hasta el hito partiendo del pueblo de Antezana de la Ribera, tomando el camino que lleva al monte, una vez en el alto se circula en dirección sur por la parte alta hasta llegar a un collado muy suave, del que parte hacia el sur, un camino en mal estado y que sube hasta un pequeño altillo, y a la derecha del camino está construido el hito sobre una lengua terrosa.