



Nº: **157**

Vértice:

GABO

ORDEN: **4**

Municipio: IRUÑA DE OCA

TTHH: ÁLAVA Localidad: NANCLARES DE LA

Paraje ALTO DE LOJANDO

SITUACIÓN: Hoja 1/50.000: 138
Cuadrante: I
Hoja 1/10.000: 138-I-A

Fecha Colocación: 1992

Fecha Observación: 1993

Fecha Control:

COORDENADAS EN EL SISTEMA ED50:

Actualmente NO es el Sistema Geodésico de Referencia Oficial

X: 515740,083

U.T.M. Y: 4742057,526

Z: 624,442 Cabeza Hito

GEOGRÁFICAS:

L: 42 ° 49 ' 48,5677 " N

M: 2 ° 48 ' 26,7422 " W

Convergencia: 0 ° 7 ' 51,3000 " E

Factor de escala: 0,999603 Huso: 30

MAPA DE SITUACIÓN 1:150.000

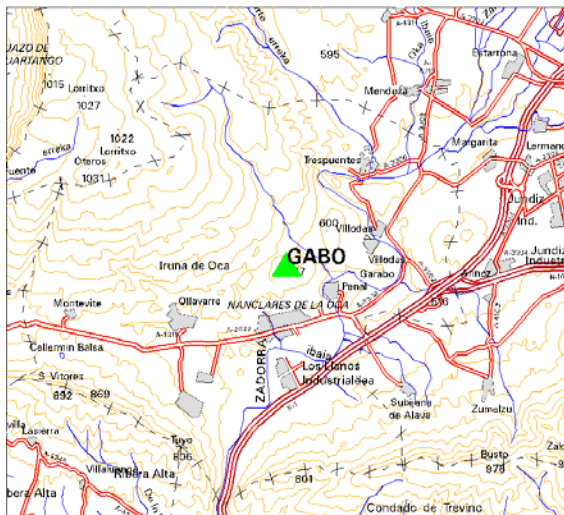

MAPA DE SITUACIÓN 1:25.000



VISTA PANORÁMICA

VISTA DETALLE

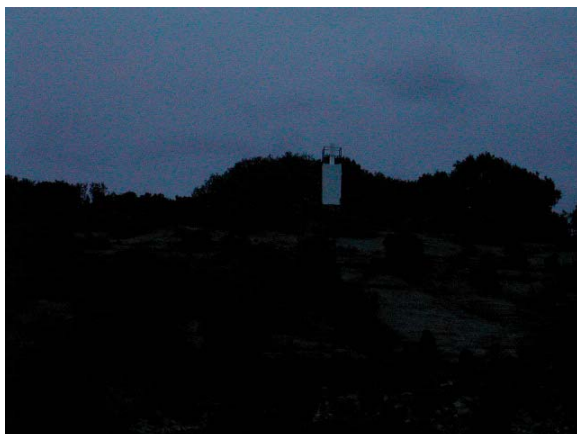

DIMENSIONES :

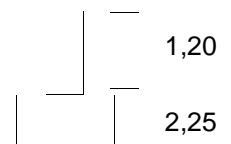

Nº: 157	Vértice: GABO
----------------	----------------------

VUELTA DE HORIZONTE

PUNTO VISADO NOMBRE	PLANO U.T.M.	
	DISTANCIA	AZIMUT
MENDIGURENGAÑA	4392,627	12,9183
URIKALDE	6784,956	31,6136
ESTARRONA	6493,555	55,1120
BETELEA	6766,832	64,3011
JUNDIZ	3873,373	90,7648
BUSTO	5888,228	146,2253
PEÑA MAYOR	4832,991	158,9200
TUYO	4306,161	236,0412
SAN VITORES	5433,780	270,2742

RESEÑA:

Se llega hasta el hito, desde el pueblo de Nanclares de Oca, subiendo por el contafuegos que va paralelo a la tubería descubierta de traída de aguas. Subiendo hasta un alto relativo, donde existe a la izquierda un altillo cubierto de monte alto, donde se levanta el hito, construido con tres cuerpos de altura.