

Nº: **16**

Vértice:

**POZO LAGOS**

ORDEN: **4**

Municipio: AYALA

TTHH: **ÁLAVA** Localidad: **SOJO**

Paraje **PICO DE SIERRA PANDO**

SITUACIÓN: Hoja 1/50.000: 86  
Cuadrante: I  
Hoja 1/10.000: 86-I-A

Fecha Colocación: 1992

Fecha Observación: 1993

Fecha Control:

**COORDENADAS EN EL SISTEMA ED50:**

*Actualmente NO es el Sistema Geodésico de Referencia Oficial*

X: 487666,673

U.T.M. Y: 4768988,020

Z: 606,088  Cabeza Hito

**GEOGRÁFICAS:**

L: 43 ° 4 ' 21,8119 " N

M: 3 ° 9 ' 5,3477 " W

Convergencia: 0 ° 6 ' 12,4300 " W

Factor de escala: 0,999601 Huso: 30

MAPA DE SITUACIÓN 1:150.000



MAPA DE SITUACIÓN 1:25.000

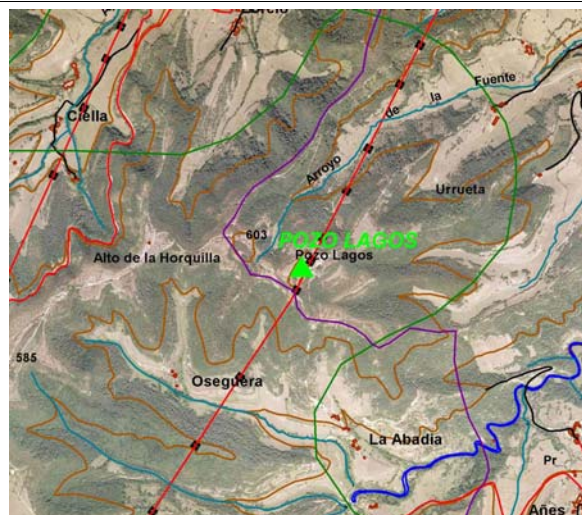

VISTA PANORÁMICA

VISTA DETALLE



**DIMENSIONES :**

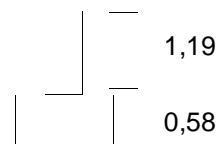

Nº: <b>16</b>	Vértice: <b>POZO LAGOS</b>
---------------	----------------------------

**VUELTA DE HORIZONTE**

PUNTO VISADO NOMBRE	PLANO U.T.M.	
	DISTANCIA	AZIMUT
PANDO	9214,864	14,8526
DUBALTZA	9704,525	42,4685
ZABALLA	4840,838	44,3834
PERIGAÑA	5807,732	80,3695
ESKORITAS	7835,925	98,2388
PEÑALBA	6501,420	396,7605

**RESEÑA:**

Desde la carretera que va de Artziniega a San Llorente (Burgos), a la altura del PK - 40, en lo alto del puerto, encontramos dos caminos a la izquierda con sendas portelas; por el segundo de ellos, sigue primero un poco hacia el sur, pero luego gira al norte y vuelve en paralelo a la carretera unos 500 metros. Y después rodeando por los campos y siguiendo el mejor camino, se tendrá que abrir dos portelas más. Se seguirá hasta cruzar una línea de alta tensión y un poco antes de una balsa a la izquierda, existe una portela. A unos 50 metros de la misma está el hito.