

Nº: **176**

Vértice:

SAN JUSTI

ORDEN: **4**

Municipio: BERNEDO

TTHH: **ÁLAVA** Localidad:

Paraje **ALTO DE SAN JUSTI**

SITUACIÓN: Hoja 1/50.000: 138
Cuadrante: IV
Hoja 1/10.000: 138-IV-B

Fecha Colocación: 1992

Fecha Observación: 1993

Fecha Control:

COORDENADAS EN EL SISTEMA ED50:

Actualmente NO es el Sistema Geodésico de Referencia Oficial

X: 539124,850

U.T.M. Y: 4730337,713

Z: 1027,710 Cabeza Hito

GEOGRÁFICAS:

L: 42 ° 43 ' 25,6221 " N

M: 2 ° 31 ' 19,7294 " W

Convergencia: 0 ° 19 ' 27,1600 " E

Factor de escala: 0,999618 Huso: 30

MAPA DE SITUACIÓN 1:150.000

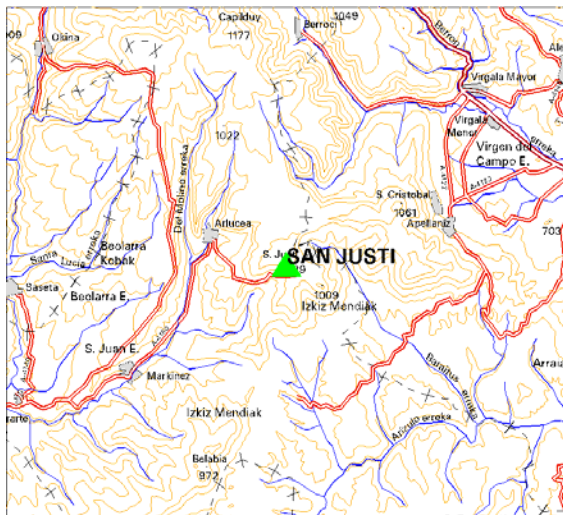

MAPA DE SITUACIÓN 1:25.000

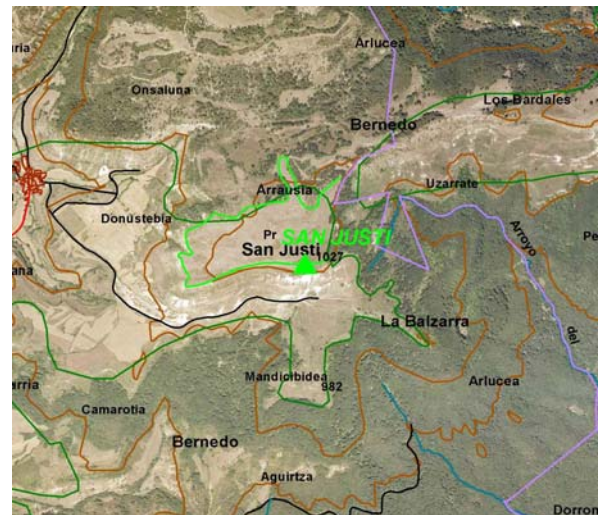

VISTA PANORÁMICA

VISTA DETALLE



DIMENSIONES :

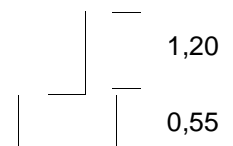

Nº: 176	Vértice: SAN JUSTI
----------------	---------------------------

VUELTA DE HORIZONTE

PUNTO VISADO NOMBRE	PLANO U.T.M.	
	DISTANCIA	AZIMUT
MANTXIBIO	6745,195	116,0593
SOILA	9326,898	124,1344
MUELA	9582,378	140,0242
ADOBE	8965,449	161,4293
ZURRIAZA	7917,013	184,9322
BELABIA	4631,420	225,1152
OGETA	4631,420	225,1152
BARLAS	6511,039	293,2620
MENDIGERI	7005,296	316,2990
PAGOGAN	9012,538	337,6547

RESEÑA:

Partiendo del pueblo de Arluzea, por el camino en dirección este y bajo la ladera sur de un alto rocoso, se sigue el camino, para tomar en el primer cruce a la derecha y no abandonarlo hasta cruzar una portela, luego se rueda por una ladera hasta encontrar un cruce, a la izquierda subir a lo más alto, luego se debe buscar el borde sur más despejado donde está construido el hito al borde de la caída.