



Nº: **2061**

Vértice:

OTARRE

ORDEN: **4**

Municipio: DEBA

TTHH: GIPUZKOA Localidad:

Paraje D. J. MARIA URANGA

SITUACIÓN: Hoja 1/50.000: 63
Cuadrante: IV
Hoja 1/10.000: 63-IV-A

Fecha Colocación:

Fecha Observación: 1994

Fecha Control:

COORDENADAS EN EL SISTEMA ED50:

Actualmente NO es el Sistema Geodésico de Referencia Oficial

X: 553981,793

U.T.M. Y: 4787358,740

Z: 662,045 Cabeza Hito

GEOGRÁFICAS:

L: 0 ' " N

M: 0 ' " W

Convergencia: 0 ' "

Factor de escala: Huso: 30

MAPA DE SITUACIÓN 1:150.000



MAPA DE SITUACIÓN 1:25.000

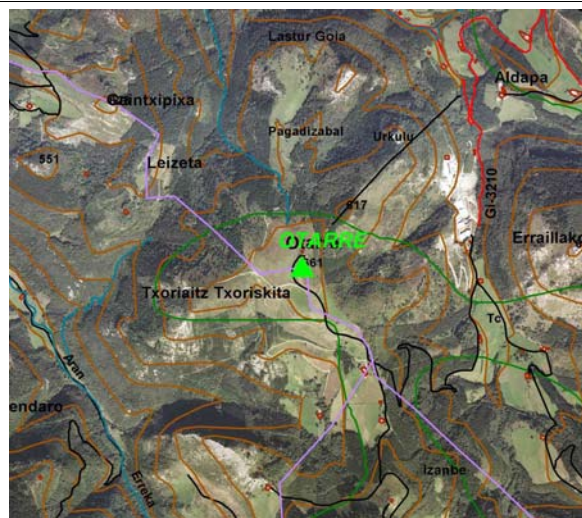

VISTA PANORÁMICA



VISTA DETALLE



DIMENSIONES :

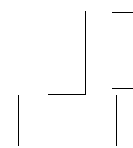

Nº: 2061	Vértice: OTARRE
-----------------	------------------------

VUELTA DE HORIZONTE

PUNTO VISADO	PLANO U.T.M.	
NOMBRE	DISTANCIA	AZIMUT

RESEÑA:

Se accede desde Itziar por la carretera local S.S.V. 1383. Al llegar Cº Ugarteberri se toma un camino asfaltado que, pasando por el Cº Larraskanda llega al monte Otarre, donde hay un repetidor de telefónica.

El hito se encuentra situado a unos 80 m. en el punto más alto.