



Nº: **2080**

Vértice:

EKURTZA

ORDEN: **4**

Municipio: AZPEITIA

TTHH: GIPUZKOA Localidad:

Paraje D. NICOLAS ARREGI ARRUTI

SITUACIÓN: Hoja 1/50.000: 63
Cuadrante: IV
Hoja 1/10.000: 63-IV-C

Fecha Colocación:

Fecha Observación: 1994

Fecha Control:

COORDENADAS EN EL SISTEMA ED50:

Actualmente NO es el Sistema Geodésico de Referencia Oficial

X: 558074,381

U.T.M. Y: 4781132,537

Z: 171,357 Cabeza Hito

GEOGRÁFICAS:

L: 0 ' " N

M: 0 ' " W

Convergencia: 0 ' "

Factor de escala: Huso: 30

MAPA DE SITUACIÓN 1:150.000

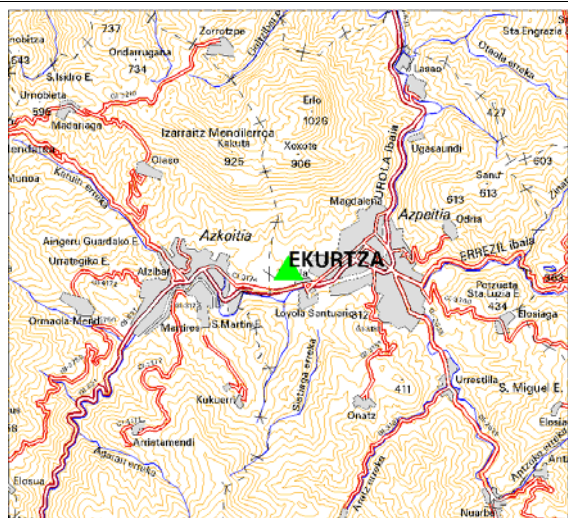

MAPA DE SITUACIÓN 1:25.000

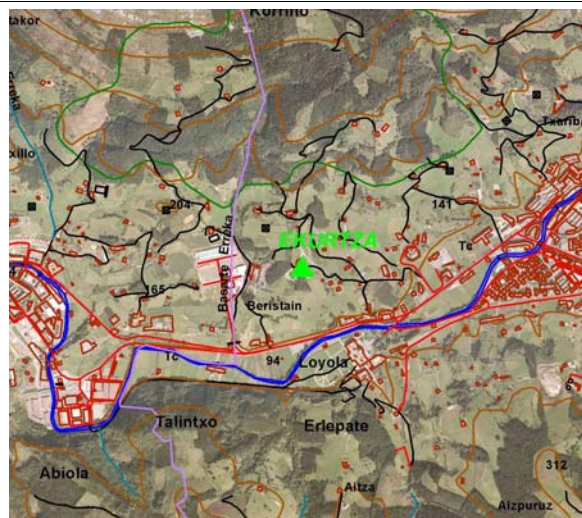

VISTA PANORÁMICA



VISTA DETALLE



DIMENSIONES :

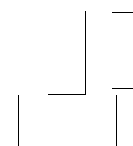

Nº: 2080	Vértice: EKURTZA
-----------------	-------------------------

VUELTA DE HORIZONTE

PUNTO VISADO	PLANO U.T.M.	
NOMBRE	DISTANCIA	AZIMUT

RESEÑA:

Se accede desde la Ctra.. De la Basílica de Loiola. Se toma un camino que pasa junto al convento de las Hermanas Esclavas y continua hacia el C^o Ekurtaz, un poco antes, está el Cha Azkiola. Desde este, sale un camino que llega al hito.