

Nº: **2111**

Vértice:

LOKATEKOGAÑA

ORDEN: **4**

Municipio: AIA

TTHH: GIPUZKOA Localidad:

Paraje D. IGNACIO AYESTARAN ETXEBERRIA

SITUACIÓN: Hoja 1/50.000: 64
Cuadrante: III
Hoja 1/10.000: 64-III-A

Fecha Colocación:

Fecha Observación: 1994

Fecha Control:

COORDENADAS EN EL SISTEMA ED50:

Actualmente NO es el Sistema Geodésico de Referencia Oficial

X: 571020,457

U.T.M. Y: 4788309,392

Z: 261,220 Cabeza Hito

GEOGRÁFICAS:

L: 0 ' " N

M: 0 ' " W

Convergencia: 0 ' "

Factor de escala: Huso: 30

MAPA DE SITUACIÓN 1:150.000

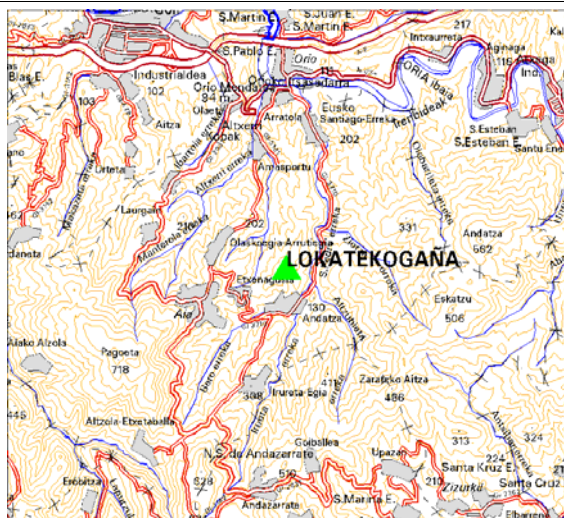

MAPA DE SITUACIÓN 1:25.000



VISTA PANORÁMICA

VISTA DETALLE



DIMENSIONES :

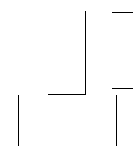

Nº: 2111	Vértice: LOKATEKOGAÑA
-----------------	------------------------------

VUELTA DE HORIZONTE

PUNTO VISADO NOMBRE	PLANO U.T.M.	
	DISTANCIA	AZIMUT

RESEÑA:

Se accede desde el pueblo de Aia.

Se toma un camino que conduce al C^o Lokate. Un poco antes de llegar se sube andando hasta lo más alto.

El hito se encuentra sobre la cota 264 al N.E. del C^o Lokate.

Hay posibilidad de acceder hasta la cumbre con T.T. y campo a través.