



Nº: **2126**

Vértice:

HIRUMUÑO

ORDEN: **4**

Municipio: ASTEASU

TTHH: GIPUZKOA Localidad:

Paraje D^a. M^a DEL CARMEN GALARZA AYASTUI

SITUACIÓN: Hoja 1/50.000: 64
Cuadrante: III
Hoja 1/10.000: 64-III-C

Fecha Colocación:

Fecha Observación: 1994

Fecha Control:

COORDENADAS EN EL SISTEMA ED50:

Actualmente NO es el Sistema Geodésico de Referencia Oficial

X: 571226,083

U.T.M. Y: 4784476,403

Z: 495,029 Cabeza Hito

GEOGRÁFICAS:

L: 0 ' " N

M: 0 ' " W

Convergencia: 0 ' "

Factor de escala: Huso: 30

MAPA DE SITUACIÓN 1:150.000

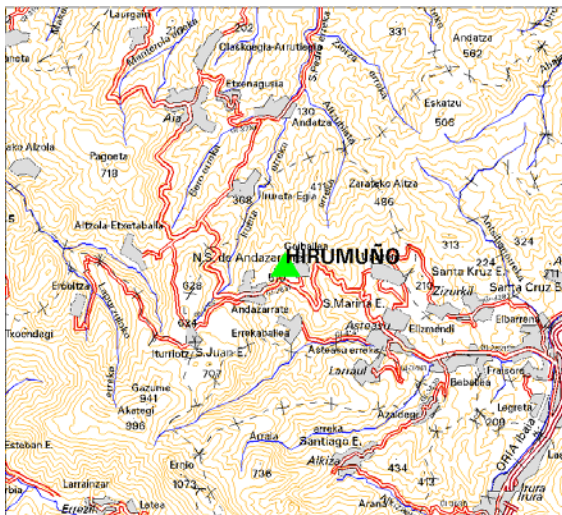

MAPA DE SITUACIÓN 1:25.000

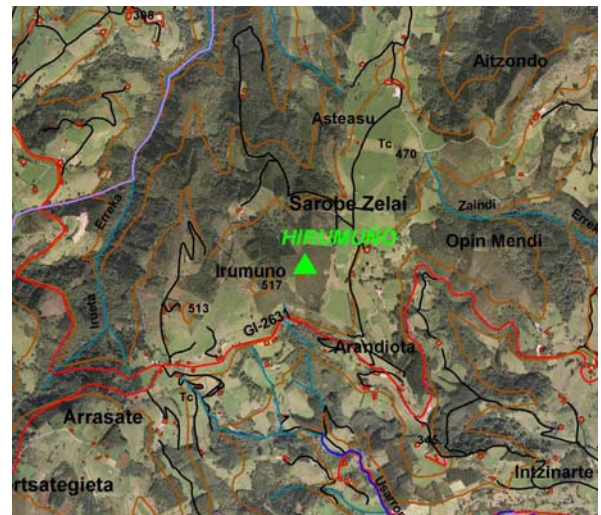

VISTA PANORÁMICA

VISTA DETALLE



DIMENSIONES :

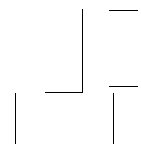

Nº: 2126	Vértice: HIRUMUÑO
-----------------	--------------------------

VUELTA DE HORIZONTE

PUNTO VISADO NOMBRE	PLANO U.T.M.	
	DISTANCIA	AZIMUT

RESEÑA:

Se accede desde la carretera de Asteasu a Aia. Antes de llegar al alto de Andazarrate, sale un camino asfaltado que pasa por el caserío de Udakiola. El hito se encuentra en lo mas alto junto a la cruz.