

Nº: **2132**

Vértice:

ONYO

ORDEN: **4**

Municipio: ANDOAIN

TTHH: GIPUZKOA Localidad:

Paraje DIPUTACION FORAL DE GIPUZKOA

SITUACIÓN: Hoja 1/50.000: 64
Cuadrante: IV
Hoja 1/10.000: 64-IV-C

Fecha Colocación:

Fecha Observación: 1994

Fecha Control:

COORDENADAS EN EL SISTEMA ED50:

Actualmente NO es el Sistema Geodésico de Referencia Oficial

X: 584034,160

U.T.M. Y: 4783299,845

Z: 783,790 Cabeza Hito

GEOGRÁFICAS:

L: 0 ' " N

M: 0 ' " W

Convergencia: 0 ' "

Factor de escala: Huso: 30

MAPA DE SITUACIÓN 1:150.000

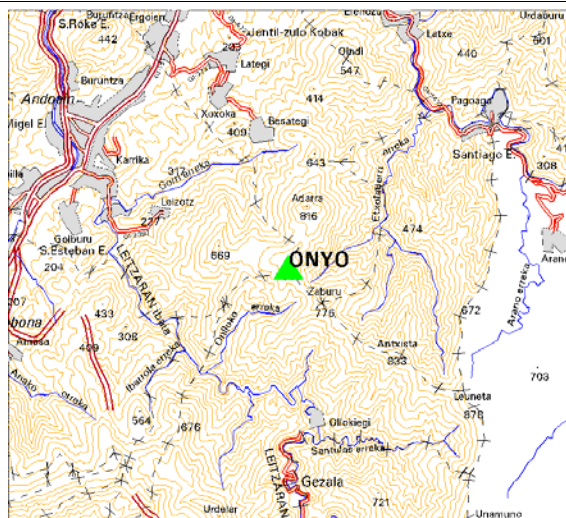

MAPA DE SITUACIÓN 1:25.000

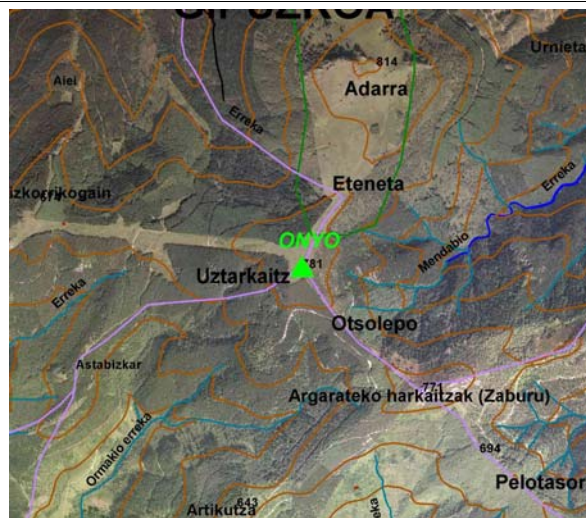

VISTA PANORÁMICA

VISTA DETALLE



DIMENSIONES :

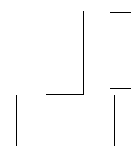

Nº: 2132	Vértice: ONYO
-----------------	----------------------

VUELTA DE HORIZONTE

PUNTO VISADO	PLANO U.T.M.	
NOMBRE	DISTANCIA	AZIMUT

RESEÑA:

Se accede desde Andoain por el antiguo camino del ferrocarril del Plazaola, a unos 2 kms. aproximadamente.

En la salida de un túnel, se toma un camino a la izquierda. Se sigue éste hasta un collado. Tiene mal acceso pero se puede llegar hasta lo alto donde está situado el hito, con T.T. y campo a través.