



Nº: **2153**

Vértice:

ASPILLAKO GAÑA

ORDEN: **4**

Municipio: AZPEITIA

TTHH: GIPUZKOA Localidad:

Paraje D. HILARIO AZKUNE ZUBIAURRE

SITUACIÓN: Hoja 1/50.000: 88
Cuadrante: II
Hoja 1/10.000: 88-II-A

Fecha Colocación:

Fecha Observación: 1994

Fecha Control:

COORDENADAS EN EL SISTEMA ED50:

Actualmente NO es el Sistema Geodésico de Referencia Oficial

X: 558953,864

U.T.M. Y: 4777530,284

Z: 479,943 Cabeza Hito

GEOGRÁFICAS:

L: 0 ' " N

M: 0 ' " W

Convergencia: 0 ' "

Factor de escala: Huso: 30

MAPA DE SITUACIÓN 1:150.000

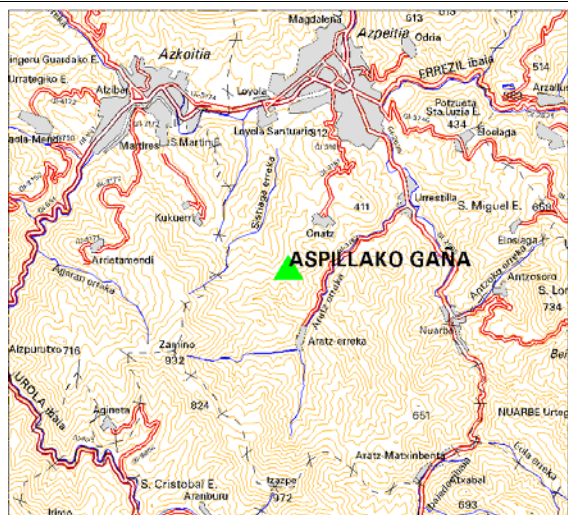

MAPA DE SITUACIÓN 1:25.000

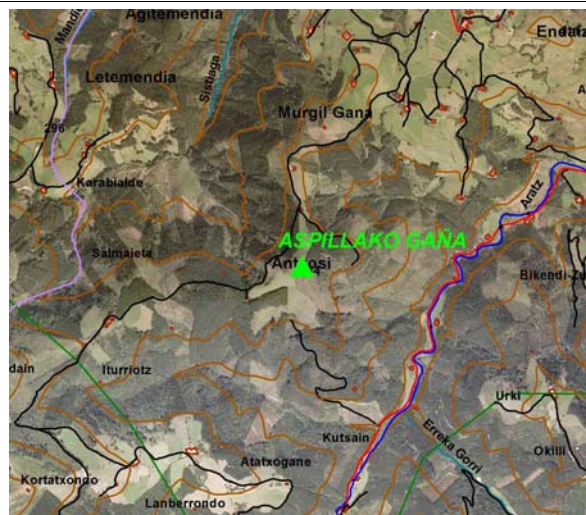

VISTA PANORÁMICA

VISTA DETALLE



DIMENSIONES :

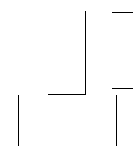

Nº: 2153	Vértice:	ASPILLAKO GAÑA
-----------------	----------	-----------------------

VUELTA DE HORIZONTE

PUNTO VISADO NOMBRE	PLANO U.T.M.	
	DISTANCIA	AZIMUT

RESEÑA:

Se accede desde Bº Oñatz de Azpeitia por un camino que nos conduce hacia el Cº Makastegi y luego hasta unas bordas. Desde aquí con vehículo T.T., se puede llegar hasta el hito. Cota 483 m.