



Nº: **2156**

Vértice:

**AÑUGAÑA-ARISTITXO**

ORDEN: **4**

Municipio: AZPEITIA

TTHH: GIPUZKOA Localidad:

Paraje D.JUAN JOSE ALDAI LOINAZ

SITUACIÓN: Hoja 1/50.000: 88  
Cuadrante: II  
Hoja 1/10.000: 88-II-B

Fecha Colocación:

Fecha Observación: 1994

Fecha Control:

COORDENADAS EN EL SISTEMA ED50:

*Actualmente NO es el Sistema Geodésico de Referencia Oficial*

X: 562408,931

U.T.M. Y: 4778456,882

Z: 330,142  Cabeza Hito

GEOGRÁFICAS:

L: 0 ' " N

M: 0 ' " W

Convergencia: 0 ' "

Factor de escala: Huso: 30

MAPA DE SITUACIÓN 1:150.000



MAPA DE SITUACIÓN 1:25.000



VISTA PANORÁMICA

VISTA DETALLE



**DIMENSIONES :**

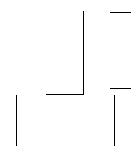

Nº: <b>2156</b>	Vértice:	<b>AÑUGAÑA-ARISTITXO</b>
-----------------	----------	--------------------------

**VUELTA DE HORIZONTE**

<b>PUNTO VISADO</b>	<b>PLANO U.T.M.</b>	
NOMBRE	DISTANCIA	AZIMUT

--	--	--

**RESEÑA:**

Se accede desde el Barrio de Urrestilla de Azpeitia, se toma el camino que se dirige hacia los caseríos de Txara y Otzerika. Desde éste campo a través, a pie llegamos al hito cota de 343 metros, desde el caserío hasta el hito 5 minutos andando.