



Nº: **2160**

Vértice:

**AINGELU**

ORDEN: **4**

Municipio: BERGARA

TTHH: GIPUZKOA Localidad:

Paraje D. JACINTO ZIARZOLO ALBERDI

SITUACIÓN: Hoja 1/50.000: 88  
Cuadrante: I  
Hoja 1/10.000: 88-I-B

Fecha Colocación:

Fecha Observación: 1994

Fecha Control:

**COORDENADAS EN EL SISTEMA ED50:**

*Actualmente NO es el Sistema Geodésico de Referencia Oficial*

X: 548661,383

U.T.M. Y: 4775170,523

Z: 451,410  Cabeza Hito

GEOGRÁFICAS:

L: 0 ' " N

M: 0 ' " W

Convergencia: 0 ' "

Factor de escala: Huso: 30

MAPA DE SITUACIÓN 1:150.000

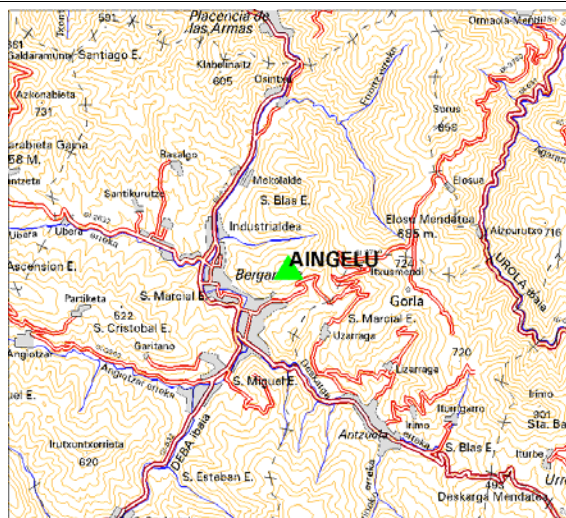

MAPA DE SITUACIÓN 1:25.000

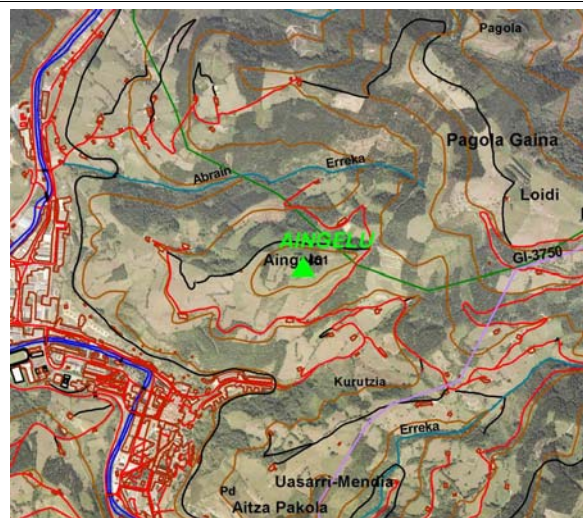

VISTA PANORÁMICA



VISTA DETALLE



**DIMENSIONES :**

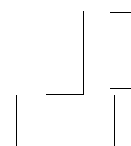

Nº: <b>2160</b>	Vértice: <b>ANGELU</b>
-----------------	------------------------

**VUELTA DE HORIZONTE**

<b>PUNTO VISADO</b>	<b>PLANO U.T.M.</b>	
NOMBRE	DISTANCIA	AZIMUT

**RESEÑA:**

Se accede desde la carretera de Bergara a Azkoitia.

Se pasa por debajo del ferrocarril y, como a un kilómetro, sale una pista hacia el C<sup>o</sup> Itsasmendi. Se continúa por pista a la derecha hasta un collado. Luego, con vehículo T.T., se puede llegar hasta el hito. Cota 449 m.