



Nº: **2259**

Vértice:

ANDARTOKO ARRUA

ORDEN: **4**

Municipio: ARETXABALETA

TTHH: GIPUZKOA Localidad:

Paraje AYUNTAMIENTO DE OÑATI

SITUACIÓN: Hoja 1/50.000: 113
Cuadrante: I
Hoja 1/10.000: 113-I-A

Fecha Colocación:

Fecha Observación: 1994

Fecha Control:

COORDENADAS EN EL SISTEMA ED50:

Actualmente NO es el Sistema Geodésico de Referencia Oficial

X: 542689,600

U.T.M. Y: 4758952,390

Z: 1065,520 Cabeza Hito

GEOGRÁFICAS:

L: 0 ' " N

M: 0 ' " W

Convergencia: 0 ' "

Factor de escala: Huso: 30

MAPA DE SITUACIÓN 1:150.000

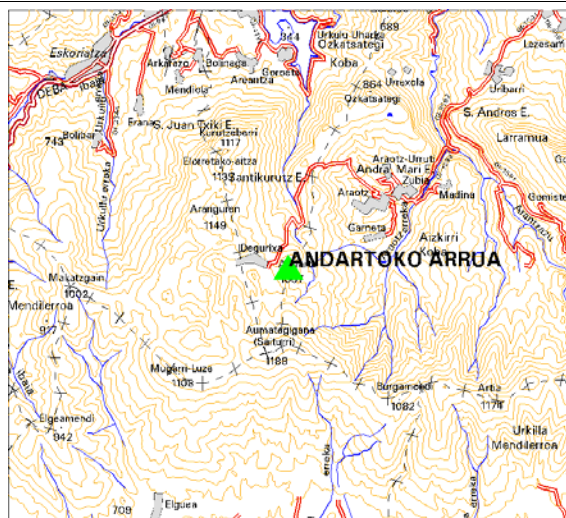

MAPA DE SITUACIÓN 1:25.000

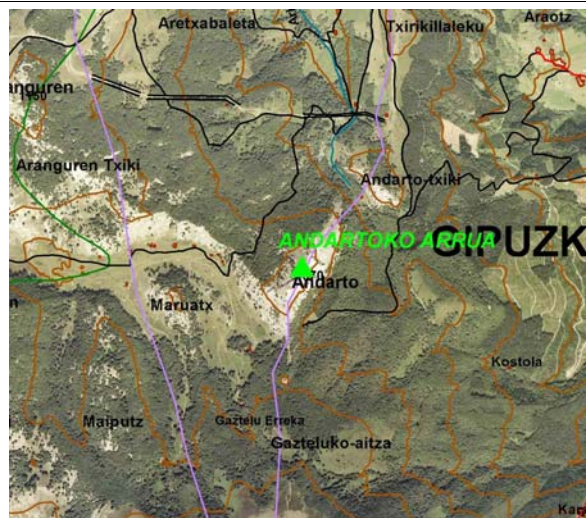

VISTA PANORÁMICA

VISTA DETALLE



DIMENSIONES :

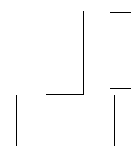

Nº: 2259	Vértice:	ANDARTOKO ARRUA
-----------------	----------	------------------------

VUELTA DE HORIZONTE

PUNTO VISADO	PLANO U.T.M.	
NOMBRE	DISTANCIA	AZIMUT

RESEÑA:

Se accede desde el Barrio Araotz de Oñati. Se toma una pista que sube a la Ermita de Santa Cruz, en el alto de Zirreko. Se continua en dirección sur, se cruza el gaseoducto y rodea el monte donde se encuentra el vértice por la derecha. Al llegar al punto mas alto de la pista se deja el vehículo y se sube andando. el hito se encuentra en la parte mas alta. El ascenso desde las praderas de Deguria, a pie, camino malo y largo entre piedras.