

Nº: **237**

Vértice:

ELCIEGO

ORDEN: **4**

Municipio: ELCIEGO

TTHH: **ÁLAVA** Localidad:

Paraje **ERMITA DE SAN ROQUE**

SITUACIÓN: Hoja 1/50.000: 170
Cuadrante: IV
Hoja 1/10.000: 170-IV-C

Fecha Colocación: 1992

Fecha Observación: 1993

Fecha Control:

COORDENADAS EN EL SISTEMA ED50:

Actualmente NO es el Sistema Geodésico de Referencia Oficial

X: 531866,240

U.T.M. Y: 4707167,560

Z: 485,443 Cabeza Hito

GEOGRÁFICAS:

L: 42 ° 30 ' 55,6826 " N

M: 2 ° 36 ' 43,5437 " W

Convergencia: 0 ° 15 ' 43,7200 " E

Factor de escala: 0,999612 Huso: 30

MAPA DE SITUACIÓN 1:150.000



MAPA DE SITUACIÓN 1:25.000

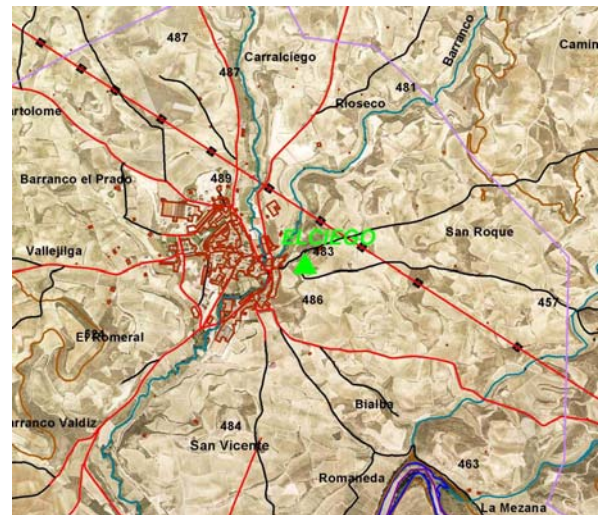

VISTA PANORÁMICA

VISTA DETALLE



DIMENSIONES :

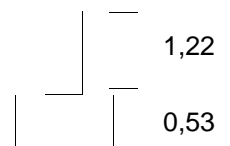

Nº: 237	Vértice: ELCIEGO
----------------	-------------------------

VUELTA DE HORIZONTE

PUNTO VISADO NOMBRE	PLANO U.T.M.	
	DISTANCIA	AZIMUT
MESAMAYOR	2983,056	134,4160
SAN LLORENTE	5243,405	164,3195
CENICERO	3252,324	203,1196
LAGUNILLAS	3103,317	323,9880
CASTEJON	2820,506	375,5131

RESEÑA:

Desde la zona más baja del casco urbano de Elciego y entre las bodegas, sale el camino que accede a la Ermita de San Andrés que está al este de Elciego, delante de la cual y dando vista al casco urbano se encuentra el hito en una zona ajardinada.