

Nº: **247**

Vértice:

YECORA

ORDEN: **4**

Municipio: YÉCORA

TTHH: ÁLAVA Localidad:

Paraje DEPÓSITO NUEVO DE AGUAS

SITUACIÓN: Hoja 1/50.000: 171
Cuadrante: III
Hoja 1/10.000: 171-III-A

Fecha Colocación: 1992

Fecha Observación: 1993

Fecha Control:

COORDENADAS EN EL SISTEMA ED50:

Actualmente NO es el Sistema Geodésico de Referencia Oficial

X: 543235,380

U.T.M. Y: 4713958,396

Z: 719,508 Cabeza Hito

GEOGRÁFICAS:

L: 42 ° 34 ' 33,8445 " N

M: 2 ° 28 ' 23,4879 " W

Convergencia: 0 ° 21 ' 23,1400 " E

Factor de escala: 0,999622 Huso: 30

MAPA DE SITUACIÓN 1:150.000

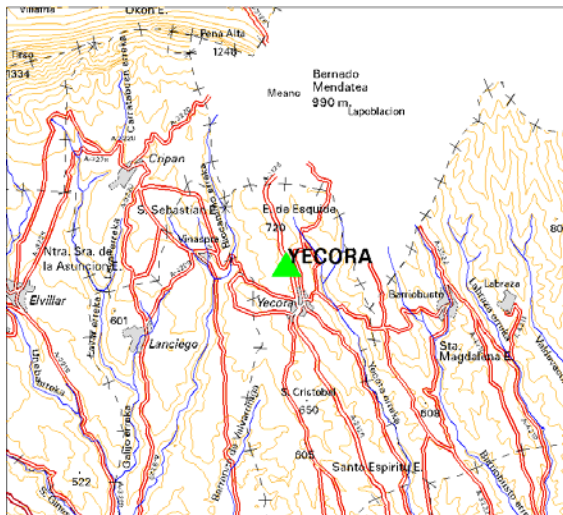

MAPA DE SITUACIÓN 1:25.000

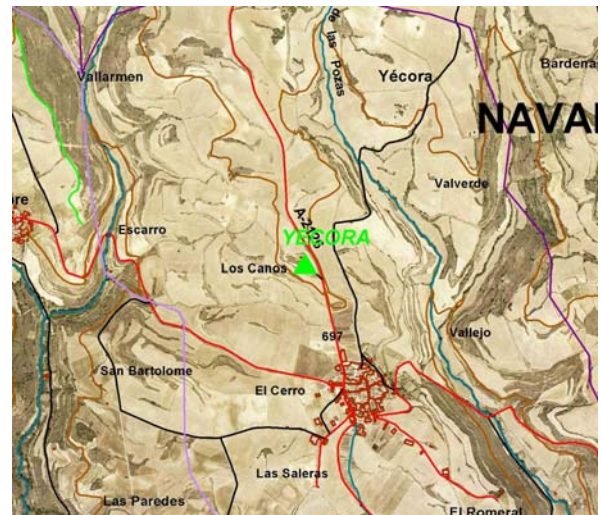

VISTA PANORÁMICA

VISTA DETALLE



DIMENSIONES :

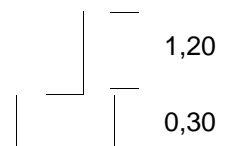

Nº: 247	Vértice: YECORA
----------------	------------------------

VUELTA DE HORIZONTE

PUNTO VISADO NOMBRE	PLANO U.T.M.	
	DISTANCIA	AZIMUT
MEANO	3247,508	13,7300
PINGANILLA	5203,484	56,9055
SALARIZES	4455,178	125,3084
VALDIBAÑEZ	7536,264	126,0737
SAN CRISTOBAL Y	3136,111	188,2835
MAJADAS	6022,054	219,0589
VENTRILES	4946,613	303,0948
PEÑA DEL LEON	7682,090	328,8573
PEÑA ALTA	4607,543	379,9282

RESEÑA:

Se accede desde el pueblo de Yecora, por la carretera que sube a Meano, a la izquierda existe un depósito de aguas sobre el que está construido el hito.