

Nº: **251**

Vértice:

**MAJADAS**

ORDEN: **4**

Municipio: LANCIEGO

TTHH: **ÁLAVA** Localidad:

Paraje **EL JUNCAL**

SITUACIÓN: Hoja 1/50.000: 171  
Cuadrante: III  
Hoja 1/10.000: 171-III-C

Fecha Colocación: 1992

Fecha Observación: 1993

Fecha Control:

**COORDENADAS EN EL SISTEMA ED50:**

*Actualmente NO es el Sistema Geodésico de Referencia Oficial*

X: 541459,332

U.T.M. Y: 4708204,199

Z: 503,258  Cabeza Hito

**GEOGRÁFICAS:**

L: 42 ° 31 ' 27,6521 " N

M: 2 ° 29 ' 42,8946 " W

Convergencia: 0 ° 20 ' 28,2100 " E

Factor de escala: 0,999621 Huso: 30

MAPA DE SITUACIÓN 1:150.000

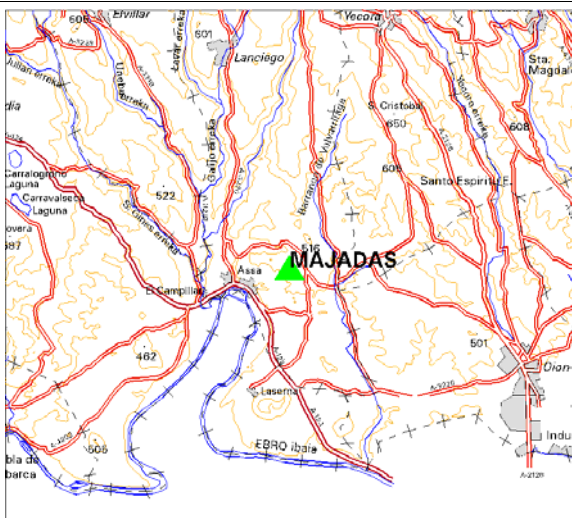

MAPA DE SITUACIÓN 1:25.000

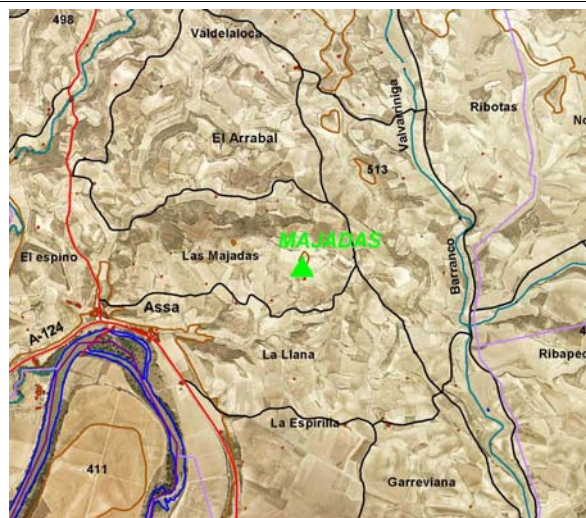

VISTA PANORÁMICA

VISTA DETALLE



**DIMENSIONES :**

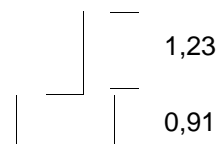

Nº: <b>251</b>	Vértice: <b>MAJADAS</b>
----------------	-------------------------

**VUELTA DE HORIZONTE**

PUNTO VISADO NOMBRE	PLANO U.T.M.	
	DISTANCIA	AZIMUT
YECORA	6022,054	19,0589
SAN CRISTOBAL Y	3557,650	45,9346
RICIO	3440,666	107,6842
CORVO	5300,434	160,0341
LA MESA	2592,025	202,8965
SAN LLORENTE	8736,444	256,8557
MESAMAYOR	7490,782	277,6884
VALLOVERA	5304,289	304,4462
CARRAVALSECA	5140,744	318,9665

**RESEÑA:**

Se accede por un camino que sale del mismo pueblo de Assa, frente al único Bar-Restaurante; el camino pasa junto a la Iglesia y se interna por una vaguada en dirección este. El camino sigue hasta llegar a una zona alta con un cruce de caminos, se coge a la izquierda y desde ahí se sube a una loma en dirección oeste, hasta un aprisco situado entre almendros, y en lo más alto se encuentra situado el hito.