

Nº: **260**

Vértice:

GARRASTATXU

ORDEN: **4**

Municipio: ZUIA

TTHH: **ÁLAVA** Localidad:

Paraje **ALTO DE NAFKORTA**

SITUACIÓN: Hoja 1/50.000: 86
Cuadrante: IV
Hoja 1/10.000: 86-IV-B

Fecha Colocación: 1992

Fecha Observación: 1993

Fecha Control:

COORDENADAS EN EL SISTEMA ED50:

Actualmente NO es el Sistema Geodésico de Referencia Oficial

X: 511117,587

U.T.M. Y: 4766486,560

Z: 1019,071 Cabeza Hito

GEOGRÁFICAS:

L: 43 ° 3 ' 0,7900 " N

M: 2 ° 51 ' 48,5889 " W

Convergencia: 0 ° 5 ' 35,4600 " E

Factor de escala: 0,999601 Huso: 30

MAPA DE SITUACIÓN 1:150.000

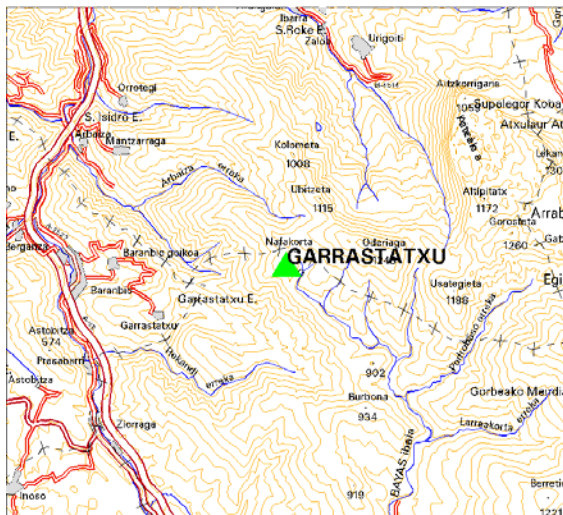

MAPA DE SITUACIÓN 1:25.000



VISTA PANORÁMICA

VISTA DETALLE



DIMENSIONES :



Nº: 260	Vértice: GARRASTATXU
----------------	-----------------------------

VUELTA DE HORIZONTE

PUNTO VISADO NOMBRE	PLANO U.T.M.	
	DISTANCIA	AZIMUT
ODERIAGA	2024,425	92,2163
BELUNTZA	9978,990	214,9843
ALTO DEL CORRAL	11277,863	229,9834
GOIKOGANA	7975,012	252,3002
URKABUSTAIZ	9830,845	263,5390
INORDIO	10355,659	328,2390
JESURI	8846,144	342,3106
LOBANTZU	4855,207	358,3040
UNTZETA	10374,542	378,4474

RESEÑA:

Se accede primero desde el pueblo de Baranbio por una pista cementada hasta la Ermita de Garrastatxu, 500 metros antes de la Ermita a la izquierda según se sube, sale un camino en regular estado, que lleva hasta un collado con varios caminos, teniendo que seguir el camino que toma dirección este; hacia el alto de Nafakorta, que es una loma panda a la que se puede subir tanto desde el sur como del oeste; el camino al llegar a la loma se bifurca, siendo las dos direcciones válidas. En el último tramo hay que dejar el camino para monte a través llegar a lo más alto.