



Nº: **261**

Vértice:

ABEZIA

ORDEN: **4**

Municipio: URKABUSTAIZ

TTHH: **ÁLAVA** Localidad: **ABEZIA**

Paraje **ALTO DE LA LOBERA**

SITUACIÓN: Hoja 1/50.000: 111
Cuadrante: II
Hoja 1/10.000: 111-II-D

Fecha Colocación: 1973

Fecha Observación: 1993

Fecha Control:

COORDENADAS EN EL SISTEMA ED50:

Actualmente NO es el Sistema Geodésico de Referencia Oficial

X: 506452,333

U.T.M. Y: 4754445,561

Z: 835,103 Cabeza Hito

GEOGRÁFICAS:

L: 42 ° 56 ' 30,6474 " N

M: 2 ° 55 ' 15,2996 " W

Convergencia: 0 ° 3 ' 13,9500 " E

Factor de escala: 0,999600 Huso: 30

MAPA DE SITUACIÓN 1:150.000

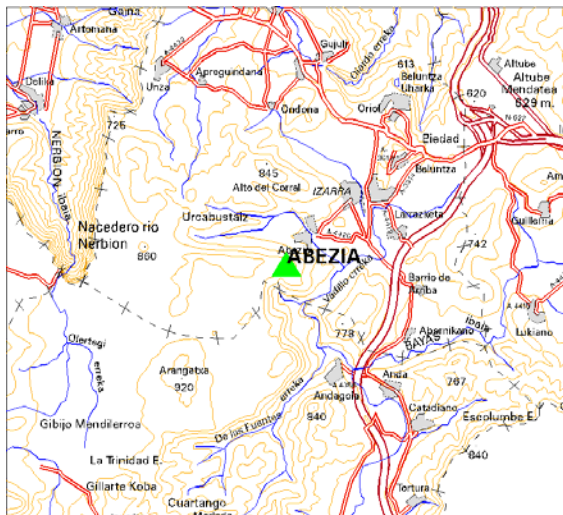

MAPA DE SITUACIÓN 1:25.000

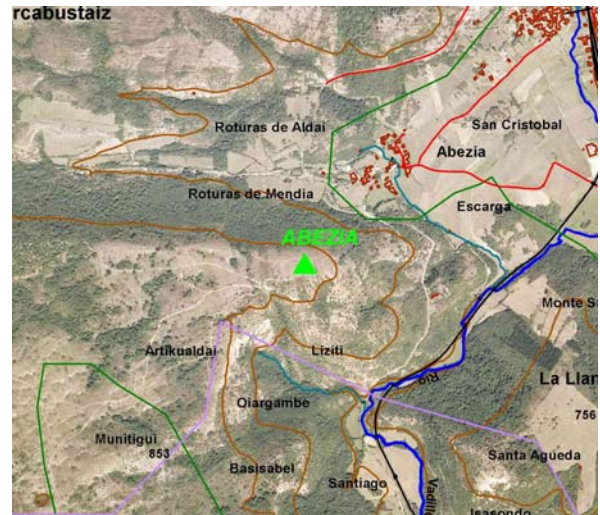

VISTA PANORÁMICA

VISTA DETALLE



DIMENSIONES :

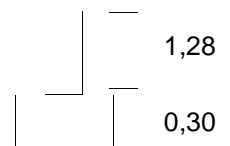

Nº: **261**

Vértice:

ABEZIA**VUELTA DE HORIZONTE**

PUNTO VISADO NOMBRE	PLANO U.T.M.	
	DISTANCIA	AZIMUT
BELUNTZA	3305,900	50,0127
BUKUBITXI	4266,893	88,3412
CRUZ DE GANALTO	7283,872	127,1981
ENDIKA	4105,133	131,4866
ARTIAGA	6677,160	166,1188
MARINDA	5511,152	219,7208
ALTO DEL CORRAL	2041,714	385,7832

RESEÑA:

Se accede desde el pueblo de Abezia por la pista de tierra que lleva al Repetidor de T.V. El hito está a unos treinta metros al suroeste del Repetidor.