



Nº: **39**

Vértice:

BERRETIN

ORDEN: **4**

Municipio: ZUIA

TTHH: **ÁLAVA** Localidad: **MURGUIA**

Paraje **ALTO DE BERRETIN - MACIZO DEL GORBEA**

SITUACIÓN: Hoja 1/50.000: **87**
Cuadrante: **III**
Hoja 1/10.000: **87-III-C**

Fecha Colocación: **1992**

Fecha Observación: **1993**

Fecha Control:

COORDENADAS EN EL SISTEMA ED50:

Actualmente NO es el Sistema Geodésico de Referencia Oficial

X: **516676,046**

U.T.M. Y: **4761845,122**

Z: **1227,692** Cabeza Hito

GEOGRÁFICAS:

L: **43 ° 0 ' 29,9624 " N**

M: **2 ° 47 ' 43,3994 " W**

Convergencia: **0 ° 8 ' 22,4400 " E**

Factor de escala: **0,999603** Huso: **30**

MAPA DE SITUACIÓN 1:150.000

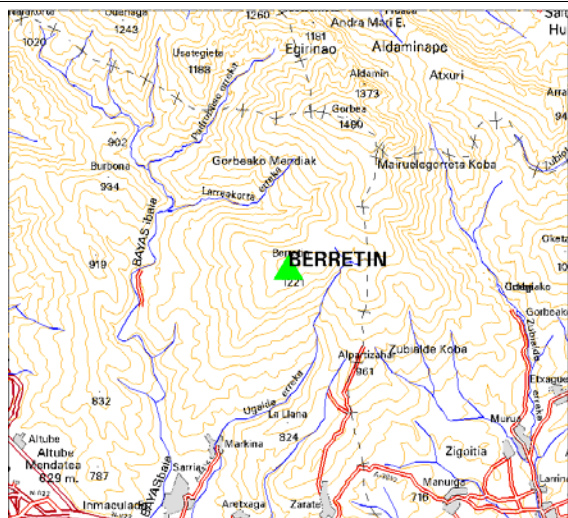

MAPA DE SITUACIÓN 1:25.000

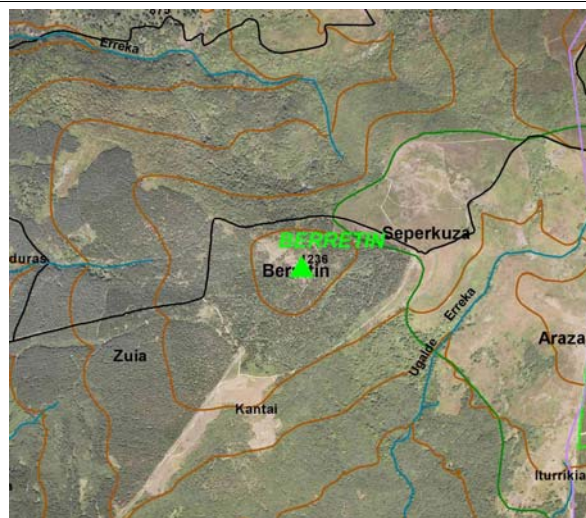

VISTA PANORÁMICA

VISTA DETALLE



DIMENSIONES :

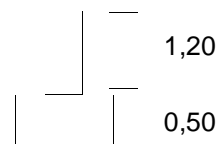

Nº: **39**

Vértice:

BERRETIN**VUELTA DE HORIZONTE**

PUNTO VISADO NOMBRE	PLANO U.T.M.	
	DISTANCIA	AZIMUT
GORBEA	3199,486	25,3317
OKETAMENDI	5910,189	96,9336
AMARITU	10474,088	181,6584
ARMIKELO	9130,890	191,4435
OLAZAR	10718,756	202,6294
ATXABAL	8630,659	214,6139
CRUZ DE GANALTO	11020,323	221,1518

RESEÑA:

Se accede desde el barrio de Sarria, desde el pueblo se toma la pista hasta el depósito de agua y desde allí un camino continua, primero en regular, y después en mal estado por toda la cuerda. Llegará un momento en que no se pueda continuar por la cuerda entonces, a la izquierda, siguiendo el camino. A partir de ahí se tomarán todos los cruces a la derecha hasta volver de nuevo a la cuerda. Después se rueda hasta donde se acaba el cortafuegos, allí se adentra en el pinar un camino casi perdido que lleva a lo más alto de la loma, donde está situado el hito entre unas ruinas.