



Nº: **4**

Vértice:

B. ASKOLA

ORDEN: **4**

Municipio: OKONDO

TTHH: **ÁLAVA** Localidad:

Paraje **ALTO DE BELASKOLA**

SITUACIÓN: Hoja 1/50.000: **86**
Cuadrante: **I**
Hoja 1/10.000: **86-I-B**

Fecha Colocación: **1992**

Fecha Observación: **1993**

Fecha Control:

COORDENADAS EN EL SISTEMA ED50:

Actualmente NO es el Sistema Geodésico de Referencia Oficial

X: **495139,540**

U.T.M. Y: **4778428,241**

Z: **667,415** Cabeza Hito

GEOGRÁFICAS:

L: **43 ° 9 ' 28,1372 " N**

M: **3 ° 3 ' 35,2149 " W**

Convergencia: **0 ° 2 ' 27,2100 " W**

Factor de escala: **0,999600** Huso: **30**

MAPA DE SITUACIÓN 1:150.000

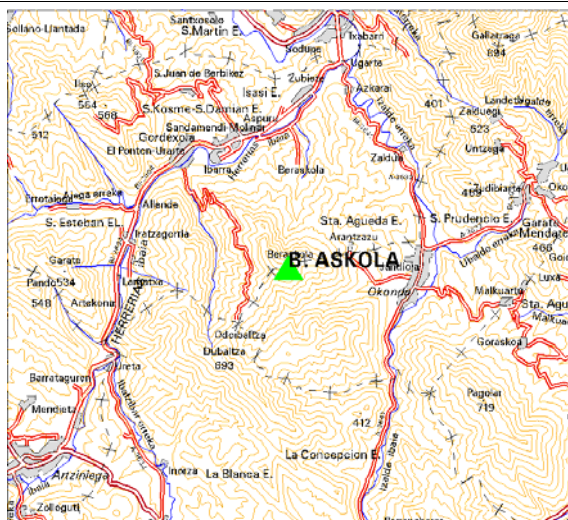

MAPA DE SITUACIÓN 1:25.000



VISTA PANORÁMICA

VISTA DETALLE



DIMENSIONES :

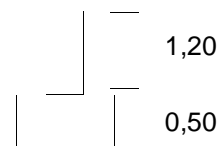

Nº: 4	Vértice: B. ASKOLA
--------------	---------------------------

VUELTA DE HORIZONTE

PUNTO VISADO NOMBRE	PLANO U.T.M.	
	DISTANCIA	AZIMUT
GANEKOGORTA	8339,587	58,5140
KAMARAKA	8413,989	84,1340
GARATE	6222,286	87,4794
UNTZETA	12716,583	110,8459
PAGOLAR	4890,798	135,9975
DUBALTZA	2335,628	243,2900
PEÑALBA	8341,558	277,0107
PANDO	5363,520	294,3545

RESEÑA:

Desde el centro del pueblo de Okondo y por una pista asfaltada, se accede a unos caseríos altos en el norte del casco, donde existe una zona de invernaderos. Desde el último caserío, en la zona de invernaderos, se toma una pista forestal en mal estado, que, primero toma dirección oeste, hasta llegar a una zona alta donde se toma dirección este, para seguir en dirección este hasta una curva a la izquierda donde sale el sendero que conduce hasta el hito.