



Nº: **41**

Vértice:

LAGUNO

ORDEN: **4**

Municipio: VALDEGOVÍA

TTHH: **ÁLAVA** Localidad: **BOVEDA**

Paraje **BARRERA NUEVA**

SITUACIÓN: Hoja 1/50.000: 110
Cuadrante: IV
Hoja 1/10.000: 110-IV-B

Fecha Colocación: 1992

Fecha Observación: 1993

Fecha Control:

COORDENADAS EN EL SISTEMA ED50:

Actualmente NO es el Sistema Geodésico de Referencia Oficial

X: 483919,884

U.T.M. Y: 4751663,791

Z: 784,737 Cabeza Hito

GEOGRÁFICAS:

L: 42 ° 54 ' 59,9568 " N

M: 3 ° 11 ' 49,2240 " W

Convergencia: 0 ° 8 ' 2,9400 " W

Factor de escala: 0,999603 Huso: 30

MAPA DE SITUACIÓN 1:150.000

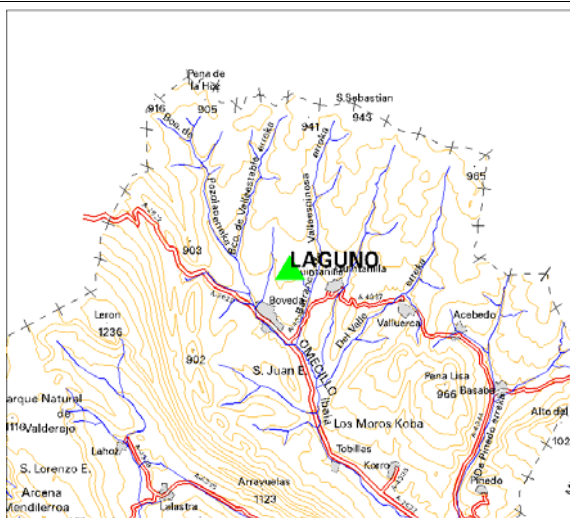

VISTA PANORÁMICA

MAPA DE SITUACIÓN 1:25.000

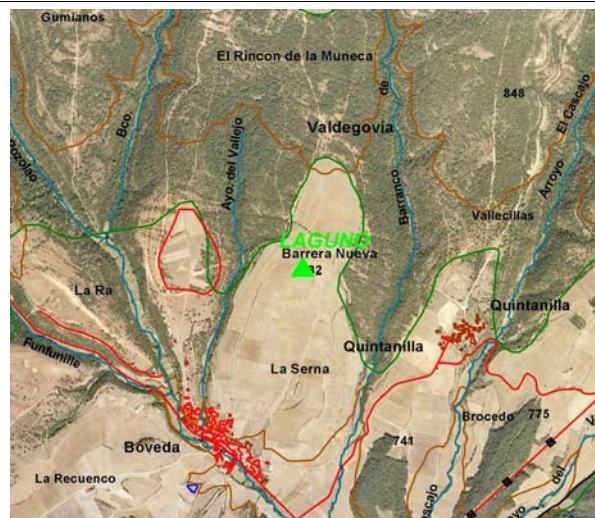

VISTA DETALLE



DIMENSIONES :

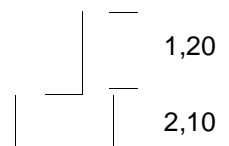

Nº: 41	Vértice: LAGUNO
---------------	------------------------

VUELTA DE HORIZONTE

PUNTO VISADO NOMBRE	PLANO U.T.M.	
	DISTANCIA	AZIMUT
PEÑA LISA	4211,043	144,4238
ARRAYUELAS	4452,948	208,7179
LERON BERRI	3798,656	283,1792
LERON	4049,755	283,9534
POCILLA	3979,955	364,0802

RESEÑA:

Desde el pueblo de Boveda se toma el camino que lleva a una vega conocida como la Barrera, en dicha zona, en su parte más alta, a la derecha del camino y en mitad de la linde, se encuentra el hito, con cuatro cuerpos. El hito está situado a unos 50 metros del camino.