



Nº: **43**

Vértice:

**LERON BERRI**

ORDEN: **4**

Municipio: VALDEGOVÍA

TTHH: **ÁLAVA** Localidad: **LAHOZ**

Paraje **ALTO DEL LERON**

SITUACIÓN: Hoja 1/50.000: 110  
Cuadrante: IV  
Hoja 1/10.000: 110-IV-B

Fecha Colocación: 1992

Fecha Observación: 1993

Fecha Control:

**COORDENADAS EN EL SISTEMA ED50:**

*Actualmente NO es el Sistema Geodésico de Referencia Oficial*

X: 480253,055

U.T.M. Y: 4750671,746

Z: 1235,808  Cabeza Hito

GEOGRÁFICAS:

L: 42 ° 54 ' 27,4871 " N

M: 3 ° 14 ' 30,8248 " W

Convergencia: 0 ° 9 ' 52,8800 " W

Factor de escala: 0,999604 Huso: 30

MAPA DE SITUACIÓN 1:150.000

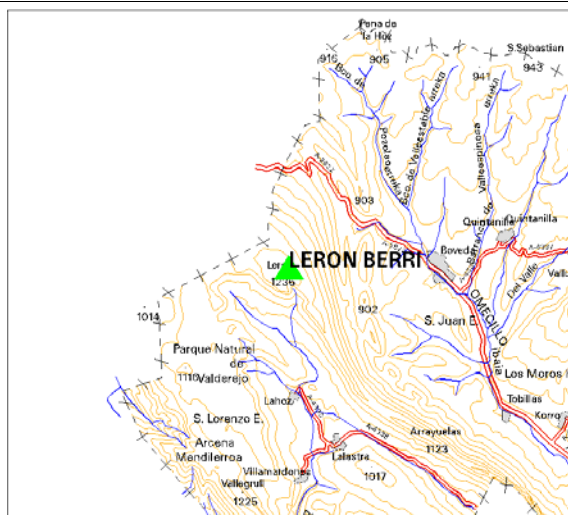

MAPA DE SITUACIÓN 1:25.000



VISTA PANORÁMICA

VISTA DETALLE

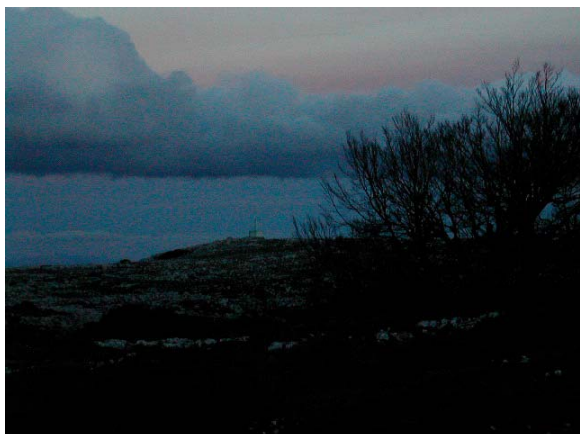

**DIMENSIONES :**

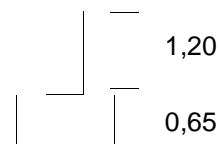

Nº: <b>43</b>	Vértice: <b>LERON BERRI</b>
---------------	-----------------------------

**VUELTA DE HORIZONTE**

PUNTO VISADO NOMBRE	PLANO U.T.M.	
	DISTANCIA	AZIMUT
POCILLA	4618,877	21,6182
SAN SEBASTIAN	6579,912	56,7480
LA LLANILLA	8151,066	73,1747
LAGUNO	3798,656	83,1792
PEÑA RISCA	11239,595	97,0168
PEÑA LISA	7103,372	115,5117
ARRAYUELAS	4587,829	153,5368
REVILLALLANOS	9875,238	177,1896
VALLEGRUL	4850,612	208,7883
LERON	255,589	295,5223

**RESEÑA:**

En la entrada del pueblo de Lahoz, en el Parque Natural de Valderejo, a la derecha, se encuentra una portela que da acceso a un camino en regular estado. Se sigue el camino hasta llegar a unas campos donde se toma un camino a la izquierda, que sube por una loma hasta llegar a una segunda portela. Se pasa la portela y a la derecha, se toman unas rodadas que nos llevan hasta el alto, dejandonos a unos 200 metros del hito, a través de un terreno rocoso solo accesible a pié. Una vez en el hito del I.G.N.(Leron), al este del mismo y a menos de 300 metros y al lado de un montón de piedras, se encuentra el hito Leron Berri.