



Nº: **44**

Vértice:

ARRAYUELAS

ORDEN: **4**

Municipio: VALDEGOVÍA

TTHH: **ÁLAVA** Localidad: **LALASTRA**

Paraje **ALTO DE ARRAYUELAS**

SITUACIÓN: Hoja 1/50.000: 110
Cuadrante: IV
Hoja 1/10.000: 110-IV-B

Fecha Colocación: 1992

Fecha Observación: 1993

Fecha Control:

COORDENADAS EN EL SISTEMA ED50:

Actualmente NO es el Sistema Geodésico de Referencia Oficial

X: 483311,999

U.T.M. Y: 4747252,530

Z: 1128,687 Cabeza Hito

GEOGRÁFICAS:

L: 42 ° 52 ' 36,9068 " N

M: 3 ° 12 ' 15,5627 " W

Convergencia: 0 ° 8 ' 20,5000 " W

Factor de escala: 0,999603 Huso: 30

MAPA DE SITUACIÓN 1:150.000

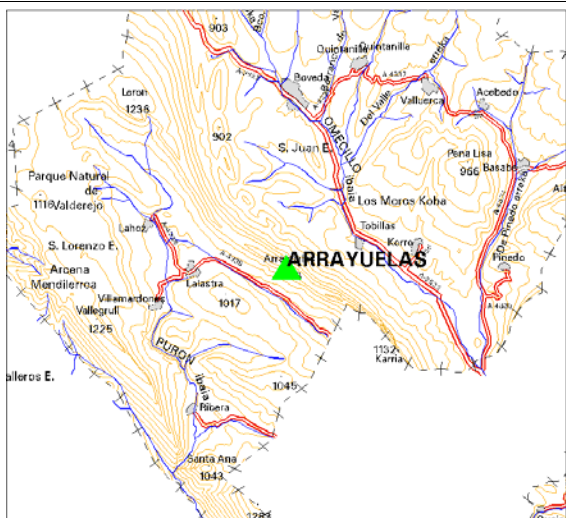

MAPA DE SITUACIÓN 1:25.000



VISTA PANORÁMICA

VISTA DETALLE



DIMENSIONES :

1,20

0,60

Nº: **44**

Vértice:

ARRAYUELAS**VUELTA DE HORIZONTE**

PUNTO VISADO NOMBRE	PLANO U.T.M.	
	DISTANCIA	AZIMUT
LAGUNO	4452,948	8,7179
SAN SEBASTIAN	7829,389	16,9499
LA LLANILLA	8048,675	36,6244
PEÑA RISCA	9071,381	71,3523
PEÑA LISA	4196,780	73,3580
EL RASO	8061,845	96,8559
CUETO	9859,853	167,5783
REVILLALLANOS	5842,868	195,5927
VALLEGRUL	3975,572	277,3423
LERON	4748,733	350,8281
LERON BERRI	4587,829	353,5368
POCILLA	7921,616	387,7047

RESEÑA:

Se accede por una pista que parte del cementerio de Lalastra y que sube hasta el Repetidor de T.V., una vez en el Repetidor, se puede rodar, aunque en muy malas condiciones, por el alto en dirección sur-este en busca de un farallan rocoso sobre el que está construido el hito, y a 1 km del Repetidor.