

Nº: **45**

Vértice:

VALLEGRUL

ORDEN: **4**

Municipio: VALDEGOVÍA

TTHH: **ÁLAVA** Localidad: **VILLAMARDONES**

Paraje **PEÑA DE VALLEGRULL**

SITUACIÓN: Hoja 1/50.000: 110
Cuadrante: IV
Hoja 1/10.000: 110-IV-D

Fecha Colocación: 1992

Fecha Observación: 1993

Fecha Control:

COORDENADAS EN EL SISTEMA ED50:

Actualmente NO es el Sistema Geodésico de Referencia Oficial

X: 479585,573

U.T.M. Y: 4745867,279

Z: 1224,602 Cabeza Hito

GEOGRÁFICAS:

L: 42 ° 51 ' 51,6742 " N

M: 3 ° 14 ' 59,6311 " W

Convergencia: 0 ° 10 ' 11,9900 " W

Factor de escala: 0,999605 Huso: 30

MAPA DE SITUACIÓN 1:150.000

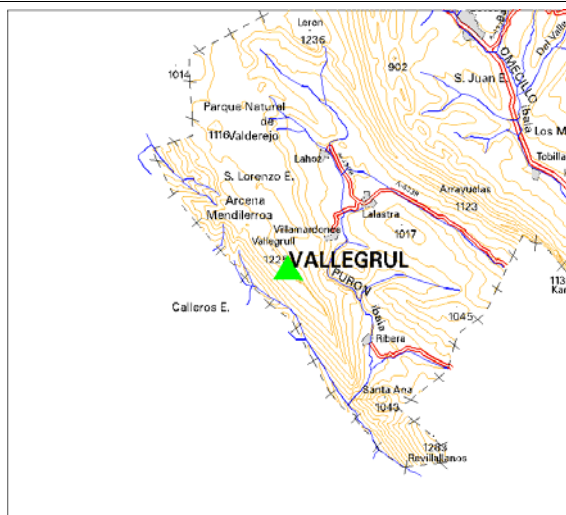

MAPA DE SITUACIÓN 1:25.000

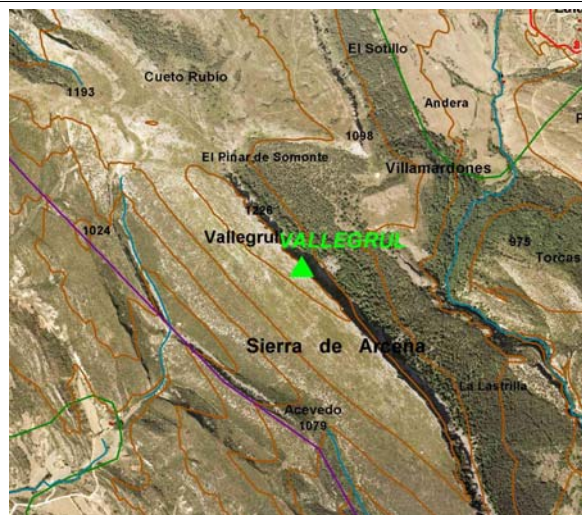

VISTA PANORÁMICA

VISTA DETALLE

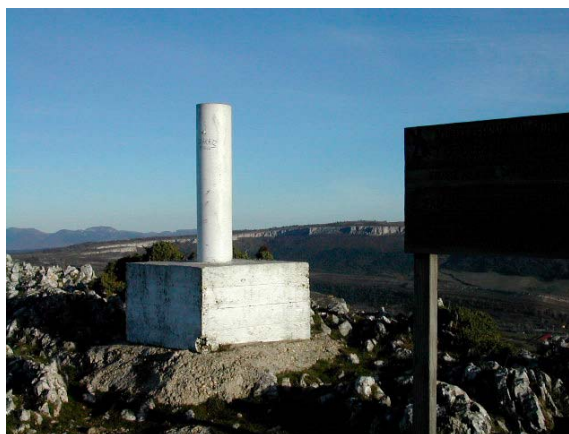
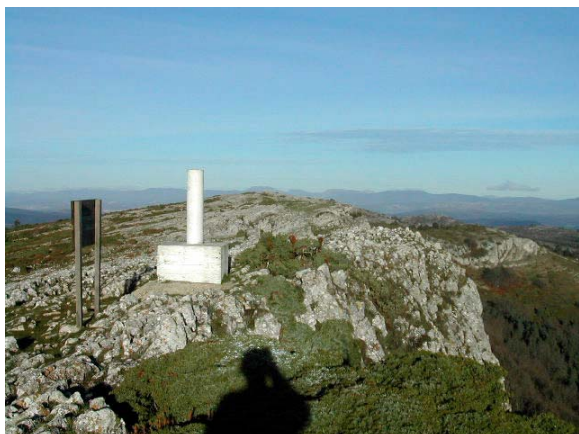

DIMENSIONES :

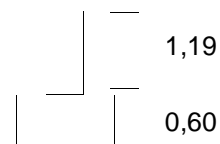

Nº: 45	Vértice: VALLEGRUL
---------------	---------------------------

VUELTA DE HORIZONTE

PUNTO VISADO NOMBRE	PLANO U.T.M.	
	DISTANCIA	AZIMUT
LERON	4804,249	5,4732
LERON BERRI	4850,612	8,7883
ARRAYUELAS	3975,572	77,3423
CUETO	11180,280	144,7185
REVILLALLANOS	6066,929	152,3231

RESEÑA:

Se accede desde Lahoz, por un camino que sale a la derecha, según se entra en el pueblo. Se continua el camino hasta unas campos de pastos donde se gira a la izquierda subiendo por la loma hasta llegar a una alambrada, allí antes de llegar a la misma, se toman unas rodadas a la izquierda que van paralelas a la alambrada. Se sigue, pasando una portela, hasta una Ermita y desde allí se continua por las rodadas hasta encontrar un camino que sube hacia la derecha hasta un collado. Desde allí andando por la cornisa, unos 20 minutos en dirección sur, hasta el hito.