



Nº: **65**

Vértice:

ARTIAGA

ORDEN: **4**

Municipio: KUARTANGO

TTHH: **ÁLAVA** Localidad: **ETXABARRI-KUAR**

Paraje **PICACHO**

SITUACIÓN: Hoja 1/50.000: 111
Cuadrante: IV
Hoja 1/10.000: 111-IV-B

Fecha Colocación: 1992

Fecha Observación: 1993

Fecha Control:

COORDENADAS EN EL SISTEMA ED50:

Actualmente NO es el Sistema Geodésico de Referencia Oficial

X: 509840,557

U.T.M. Y: 4748691,918

Z: 868,395 Cabeza Hito

GEOGRÁFICAS:

L: 42 ° 53 ' 23,9969 " N

M: 2 ° 52 ' 46,1627 " W

Convergencia: 0 ° 4 ' 55,2700 " E

Factor de escala: 0,999601 Huso: 30

MAPA DE SITUACIÓN 1:150.000

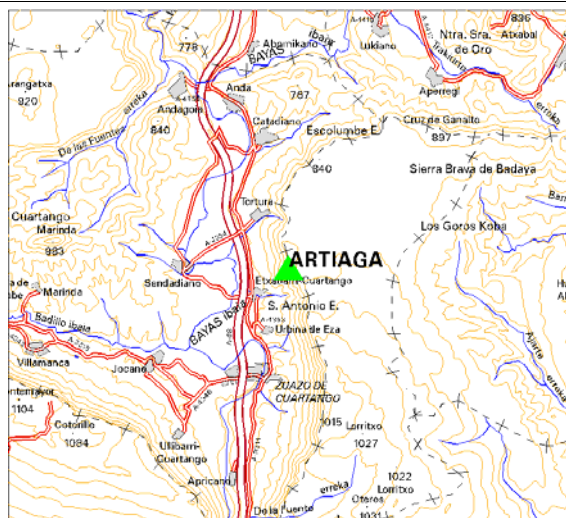

MAPA DE SITUACIÓN 1:25.000

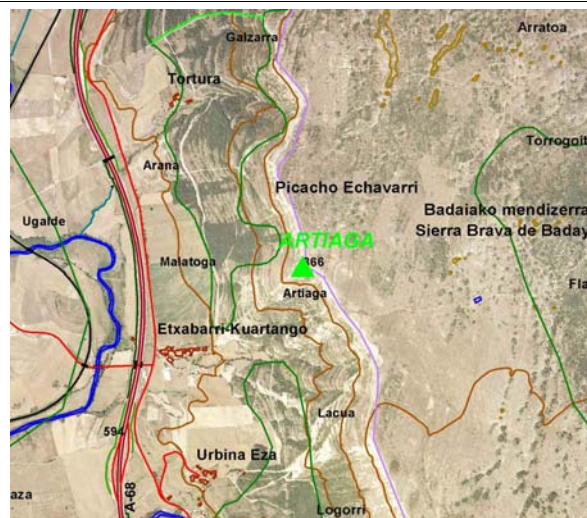

VISTA PANORÁMICA

VISTA DETALLE



DIMENSIONES :

1,19

0,58

Nº: 65	Vértice: ARTIAGA
---------------	-------------------------

VUELTA DE HORIZONTE

PUNTO VISADO NOMBRE	PLANO U.T.M.	
	DISTANCIA	AZIMUT
CRUZ DE GANALTO	4241,135	55,3705
BARCELEMUNDO	9029,725	229,3251
COTORRILLO	5474,431	259,2255
LA LASTRA CIERRANO	9059,455	286,7165
REPIKO	11492,675	300,7608
MARINDA	5093,335	306,3200
ARANGATXA	6245,416	331,0105
ABEZIA	6677,160	366,1188

RESEÑA:

Partiendo del pueblo de Urbina de Eza (Valle de Cuartango), sale un camino este hacia el monte, y una vez superado el pueblo, se cruza una portela y se pasa por la izquierda del depósito de agua potable. Del depósito se sigue hasta un cruce y allí a la izquierda se subirá por un camino en regular estado que a media ladera del precipicio sube hasta el alto. El hito queda en un puntal a la izquierda del camino una vez ascendido a lo alto de la sierra.