



Nº: **69**

Vértice:

CASTROS

ORDEN: **4**

Municipio: VALDEGOVÍA

TTHH: **ÁLAVA** Localidad: **CARANCA**

Paraje **PEÑA DE LOS CASTROS**

SITUACIÓN: Hoja 1/50.000: 111
Cuadrante: III
Hoja 1/10.000: 111-III-D

Fecha Colocación: 1992

Fecha Observación: 1993

Fecha Control:

COORDENADAS EN EL SISTEMA ED50:

Actualmente NO es el Sistema Geodésico de Referencia Oficial

X: 495185,881

U.T.M. Y: 4745616,472

Z: 831,543 Cabeza Hito

GEOGRÁFICAS:

L: 42 ° 51 ' 44,4707 " N

M: 3 ° 3 ' 32,1437 " W

Convergencia: 0 ° 2 ' 24,3100 " W

Factor de escala: 0,999600 Huso: 30

MAPA DE SITUACIÓN 1:150.000

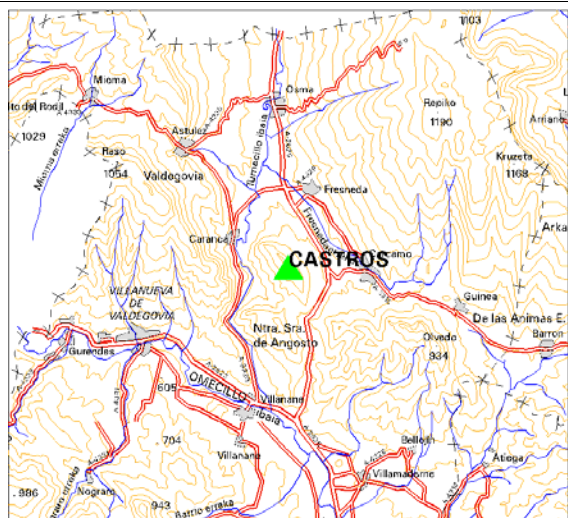

MAPA DE SITUACIÓN 1:25.000



VISTA PANORÁMICA

VISTA DETALLE



DIMENSIONES :

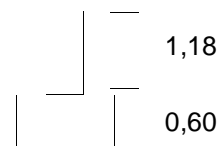

Nº: 69	Vértice: CASTROS
---------------	-------------------------

VUELTA DE HORIZONTE

PUNTO VISADO NOMBRE	PLANO U.T.M.	
	DISTANCIA	AZIMUT
REPIKO	4508,372	49,5011
LA LASTRA CIERRANO	5914,489	87,0063
PICO OLVEDO	3054,944	125,7526
EL PENDI	4029,530	183,2092
ESPEJO	6440,448	192,5379
BATXIKABO	7710,557	219,7360
MEDROPIO	4685,260	234,6894
MORRANO	4897,841	388,5295

RESEÑA:

Se accede desde la carretera de Espejo a Berberana, entre el cruce de Villanueva de Valdegovia y Karkamu. Entre ambos cruces existe un grupo de tres casas y en dirección Berberana se encuentra a la izquierda de la carretera una casa antigua conocida como la Venta. Al lado de la casa parte un camino en buen estado que en dirección oeste sube hasta un collado cubierto de pinos. En el collado se toma el camino de la derecha y se sube por un camino en mal estado (con mucha piedra suelta) hasta llegar a las excavaciones arqueológicas del alto de Los Castros. Desde las excavaciones andando entre monte alto bastante cerrado se sube hasta lo más alto, donde se encuentra un borde rocoso y pelado, sobre el que se construyó el hito.