

Nº: 85

Vértice:

ALTO DE ATXURI

ORDEN: 4

Municipio: ZIGOITIA

TTHH: ÁLAVA Localidad: ONDATEGI

Paraje CERRO LARRAS DE ONDATEGI

SITUACIÓN: Hoja 1/50.000: 112
Cuadrante: I
Hoja 1/10.000: 112-I-D

Fecha Colocación: 1991

Fecha Observación: 1993

Fecha Control:

COORDENADAS EN EL SISTEMA ED50:

Actualmente NO es el Sistema Geodésico de Referencia Oficial

X: 521789,880

U.T.M. Y: 4754455,318

Z: 613,943 Cabeza Hito

GEOGRÁFICAS:

L: 42 ° 56 ' 29,9405 " N

M: 2 ° 43 ' 58,5546 " W

Convergencia: 0 ° 10 ' 54,9900 " E

Factor de escala: 0,999605 Huso: 30

MAPA DE SITUACIÓN 1:150.000

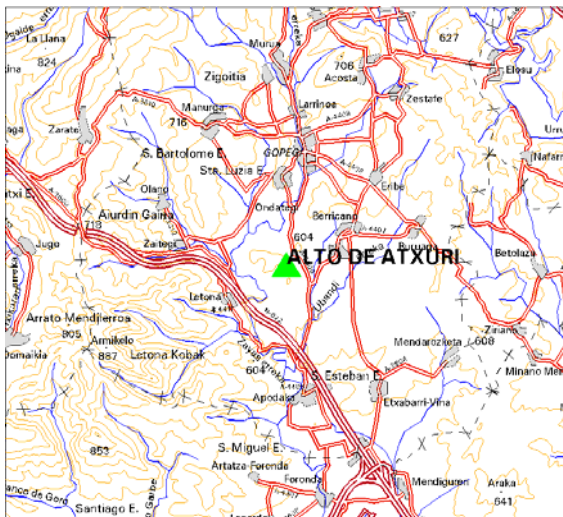

MAPA DE SITUACIÓN 1:25.000

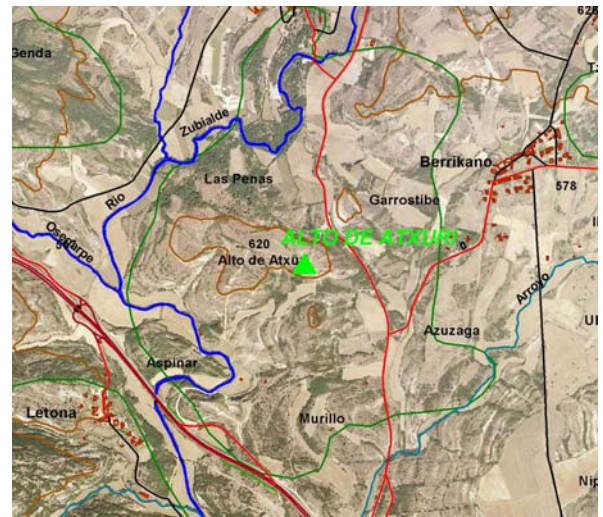

VISTA PANORÁMICA

VISTA DETALLE



DIMENSIONES :



Nº: 85	Vértice: ALTO DE ATXURI
---------------	--------------------------------

VUELTA DE HORIZONTE

PUNTO VISADO NOMBRE	PLANO U.T.M.	
	DISTANCIA	AZIMUT
OKETAMENDI	7714,870	6,5263
ERIBE	4398,184	55,4402
ALTO DE IZURBITU	3220,445	108,6236
SAN ESTEBAN	3097,187	167,8582
AMARITU	3406,758	243,1840
ARMIKELO	4229,150	274,3418
ALTO DE MURUA	3364,898	387,5482

RESEÑA:

Desde la Autovía N-622 de Vitoria-Gasteiz a Altube, se tomará en dirección a Gopegi. Por dicha carretera a 2 kms existe un anchurón en una curva a derechas, dicho anchurón a la izquierda de la carretera da acceso a unas rodadas que bordeando una alambrada suben hasta el alto. Sobre la loma y a escasos metros de la alambrada, en una zona de monte bajo, se encuentra el hito.