



Nº: **88**

Vértice:

ATXABAL

ORDEN: **4**

Municipio: ZUIA

TTHH: **ÁLAVA** Localidad: BITORIANO

Paraje PEÑAS DE ORO

SITUACIÓN: Hoja 1/50.000: 111
Cuadrante: I
Hoja 1/10.000: 111-I-C

Fecha Colocación: 1992

Fecha Observación: 1993

Fecha Control:

COORDENADAS EN EL SISTEMA ED50:

Actualmente NO es el Sistema Geodésico de Referencia Oficial

X: 514712,199

U.T.M. Y: 4753440,862

Z: 891,733 Cabeza Hito

GEOGRÁFICAS:

L: 42 ° 55 ' 57,6646 " N

M: 2 ° 49 ' 10,9406 " W

Convergencia: 0 ° 7 ' 22,1000 " E

Factor de escala: 0,999602 Huso: 30

MAPA DE SITUACIÓN 1:150.000

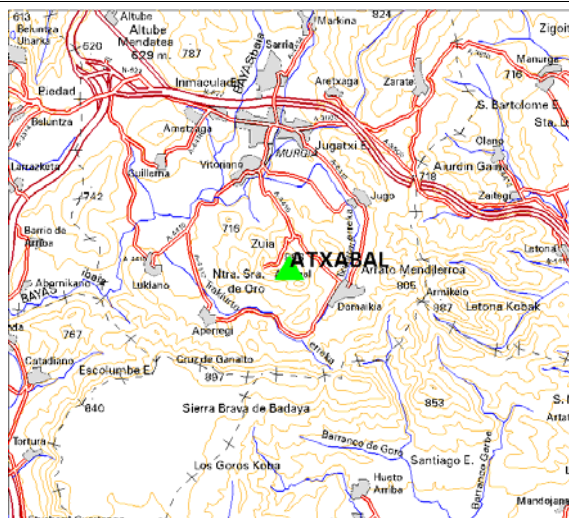

MAPA DE SITUACIÓN 1:25.000

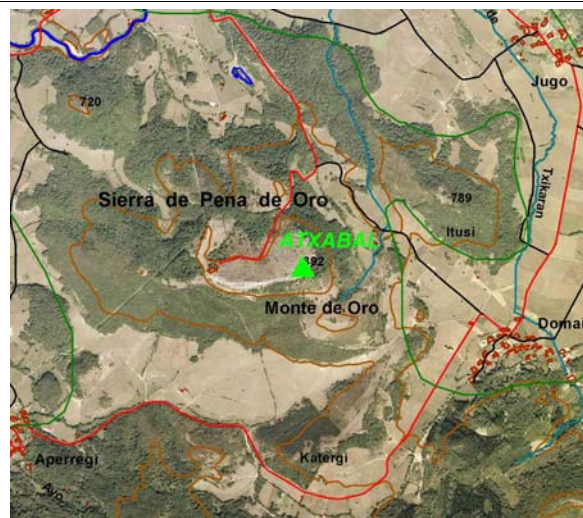

VISTA PANORÁMICA

VISTA DETALLE



DIMENSIONES :

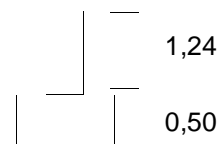

Nº: **88**

Vértice:

ATXABAL**VUELTA DE HORIZONTE**

PUNTO VISADO NOMBRE	PLANO U.T.M.	
	DISTANCIA	AZIMUT
BERRETIN	8630,659	14,6139
GORBEA	11797,098	17,5079
LA LLANA	5237,127	32,0386
ARMIKELO	3251,861	112,6971
OLAZAR	2762,044	162,8666
CRUZ DE GANALTO	2590,899	243,3389
ALTO DEL CORRAL	9212,701	321,0845
BUKUBITXI	4437,725	326,3024
TXINTXULARRA	6218,934	378,6270

RESEÑA:

Desde Murgia se va al Santuario de Nuestra Señora de Oro, y desde allí se toma la pista que va al Repetidor. Dicha pista bordea el monte por la ladera sur hasta llegar a un cruce de dos pistas. Tomando a la izquierda el cruce y siguiendo a media ladera, se bordea todo el alto rocoso hasta llegar a un Repetidor de radio, al lado del cual se encuentra el hito sobre un puntal rocoso.