



Nº: **9**

Vértice:

LARRAKO-LARRAÑO

ORDEN: **4**

Municipio: LLODIO

TTHH: **ÁLAVA** Localidad:

Paraje **BASURERO MUNICIPAL DE LLODIO**

SITUACIÓN: Hoja 1/50.000: **86**
Cuadrante: **II**
Hoja 1/10.000: **86-II-A**

Fecha Colocación: **1992**

Fecha Observación: **1993**

Fecha Control:

COORDENADAS EN EL SISTEMA ED50:

Actualmente NO es el Sistema Geodésico de Referencia Oficial

X: **503698,196**

U.T.M. Y: **4776085,622**

Z: **263,903** Cabeza Hito

GEOGRÁFICAS:

L: **43 ° 8 ' 12,2214 " N**

M: **2 ° 57 ' 16,3049 " W**

Convergencia: **0 ° 1 ' 51,9300 " E**

Factor de escala: **0,999600** Huso: **30**

MAPA DE SITUACIÓN 1:150.000

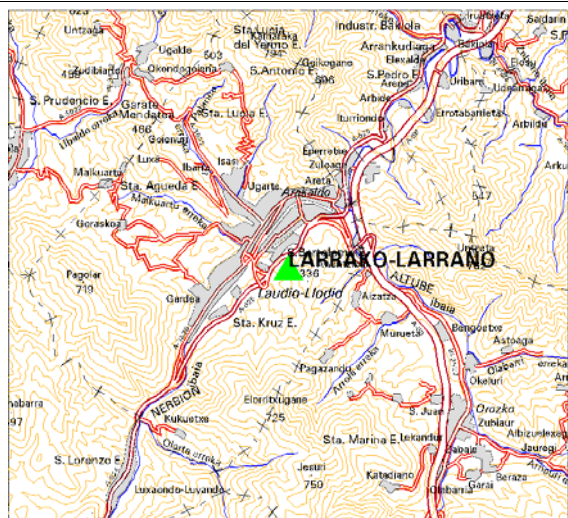

MAPA DE SITUACIÓN 1:25.000

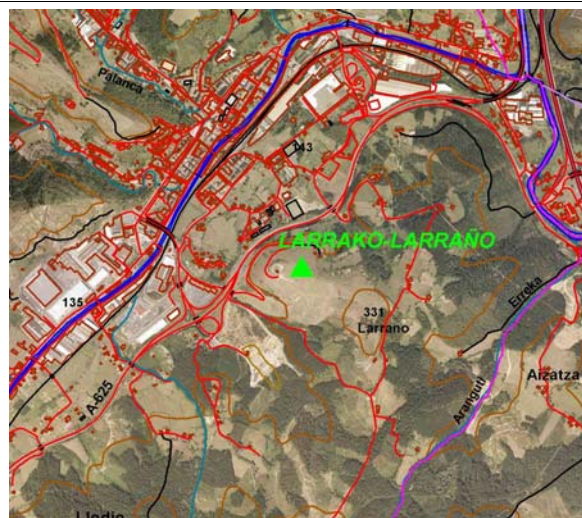

VISTA PANORÁMICA

VISTA DETALLE

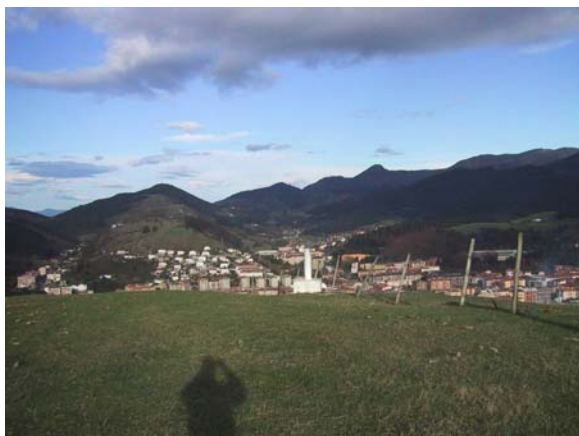

DIMENSIONES :

1,18

0,55

Nº: 9	Vértice: LARRAKO-LARRAÑO
--------------	---------------------------------

VUELTA DE HORIZONTE

PUNTO VISADO NOMBRE	PLANO U.T.M.	
	DISTANCIA	AZIMUT
UNTZETA	3978,204	97,0128
PAGOLAR	4437,823	296,0117
LARRAÑO	1508,439	343,7042
GARATE	4323,937	361,5376
GANEKOGORTA	7647,664	383,7753
KAMARAKA	4436,425	394,1857

RESEÑA:

Se accede desde Llodio por la pista que lleva al basurero municipal, y, en la pista, un poco antes de llegar al basurero, a la derecha, se entra en el campo de tiro desde donde se llega al hito, que está sobre el propio campo, en dirección este a unos 100 metros.