

Nº: **91**

Vértice:

AMARITU

ORDEN: **4**

Municipio: VITORIA-GASTEIZ

TTHH: **ÁLAVA** Localidad: **APODAKA**

Paraje **ALTO DE AMARITU - SIERRA DE ARRATO**

SITUACIÓN: Hoja 1/50.000: 112
Cuadrante: I
Hoja 1/10.000: 112-I-B

Fecha Colocación: 1991

Fecha Observación: 1993

Fecha Control:

COORDENADAS EN EL SISTEMA ED50:

Actualmente NO es el Sistema Geodésico de Referencia Oficial

X: 519652,155

U.T.M. Y: 4751802,747

Z: 788,792 Cabeza Hito

GEOGRÁFICAS:

L: 42 ° 55 ' 4,1602 " N

M: 2 ° 45 ' 33,2126 " W

Convergencia: 0 ° 9 ' 50,2400 " E

Factor de escala: 0,999604 Huso: 30

MAPA DE SITUACIÓN 1:150.000

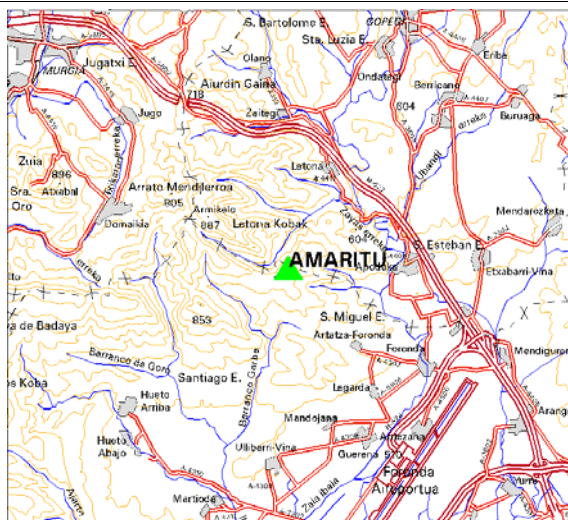

MAPA DE SITUACIÓN 1:25.000

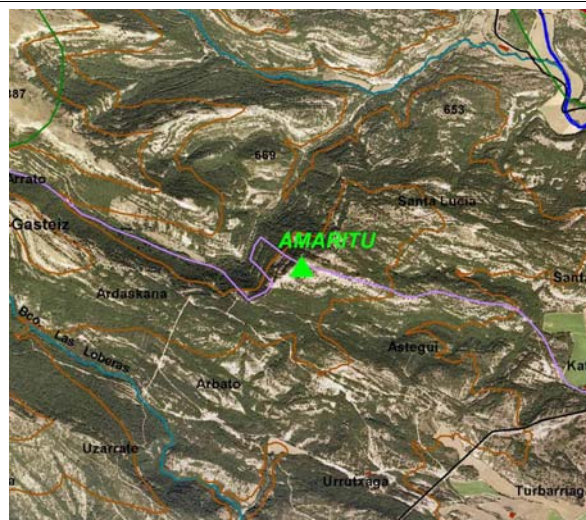

VISTA PANORÁMICA

VISTA DETALLE



DIMENSIONES :

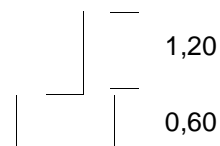

Nº: **91**

Vértice:

AMARITU**VUELTA DE HORIZONTE**

PUNTO VISADO NOMBRE	PLANO U.T.M.	
	DISTANCIA	AZIMUT
ALTO DE MURUA	6135,427	15,5499
ALTO DE ATXURI	3406,758	43,1840
ALTO DE IZURBITU	5771,720	74,8934
SAN ESTEBAN	3636,312	101,0187
ARAKA	6929,359	117,5614
GOBEO	7433,550	154,6234
MINGIBARRA	5325,482	160,9959
ESTARRONA	5632,239	188,2565
URIKALDE	3840,387	211,3244
OLAZAR	3483,203	287,7291
ARMIKELO	2014,738	332,8406
BERRETIN	10474,088	381,6584
GORBEA	13107,411	391,5419

RESEÑA:

Desde el pueblo de Apodaka, pasando un puente y una portela metálica se accede a una zona pelada y rocosa desde donde salen varios caminos. Se tomará el camino de la izquierda cuyo comienzo está muy difuminado y poco claro. Este camino parte en dirección oeste siguiendo la máxima pendiente, no existe otra posibilidad de subir ya que es la única vereda abierta entre el monte alto. Se llega hasta lo más alto donde está construido el hito en una zona despejada.